

CJN-S002-CAHRB10-HARBIN

SHCAHRB10

9 100% GUARANTEE

หมู่บ้านหิมะ ICE & SNOW FEST. ตึกตาคิมะฮิมะ

ฮาร์บิน *Volga Manor*
HARBIN เริ่มต้นเพียง **51,999** FREE VISA

DREAM SNOW & ICE JOURNEY 7 DAYS 5 NIGHTS หมู่บ้านหิมะ • คฤหาสน์วอลการ์ • เทศกาลแกะสลักน้ำแข็ง

FULL SERVICE

FLIGHT : CA980 TIME : 01.30 - 07.10 AIR CHINA BKK กรุงเทพฯ → PEK ปักกิ่ง

FLIGHT : CA1623 TIME : 12.55 - 14.55 PEK ปักกิ่ง → HRB ฮาร์บิน

FLIGHT : CA1604 TIME : 15.00 - 17.10 AIR CHINA HRB ฮาร์บิน → PEK ปักกิ่ง

FLIGHT : CA979 TIME : 20.00 - 00.10+1 PEK ปักกิ่ง → BKK กรุงเทพฯ

23 kg. ถังขึ้นเครื่อง 5 kg.

เดินทาง : ธันวาคม 2569 – มกราคม 2570

อาหาร 17 มื้อ
 นำเทรนด์ ทุกไวรัล
 ไม่ลงร้านช้อปปิ้ง ไม่ขายของพรีเซ็นต์

Harbin 2027 International Ice and Snow Festival
หมู่บ้านหิมะ SNOW TOWN • DREAM HOME • ตึกตาคิมะฮิมะ
เช็คอิน..คฤหาสน์วอลการ์ พิเศษฟรี!! ซิมวอดก้าในแก้วน้ำแข็ง

DAY วันที่	SCHEDULE กำหนดการ	MEAL			HOTEL โรงแรมระดับ 4
		เช้า	เที่ยง	เย็น	
01	กรุงเทพฯ (สนามบินสุวรรณภูมิ)	X	X	X	
02	สนามบินสุวรรณภูมิ • ปักกิ่ง • ปักกิ่ง • ฮาร์บิน • ถนนจงหยาง (ฟรี!!ไอศกรีมหามาเตี้ยเออร์ ท่านละ 1 แท่ง)	●	●	●	HARBIN HUIMA HOTEL หรือเทียบเท่า 4
03	ฮาร์บิน • คฤหาสน์วอลการ์ รวมค่าเล่นกิจกรรม Snow Tubing + พิเศษฟรี!!ซิมวอดก้าในแก้วน้ำแข็ง ท่านละ 1 แก้ว • โบสถ์เซนต์นิโคลัส • มูตันเจียง	●	●	●	SUNNY DATE INTERNATIONAL HOTEL หรือเทียบเท่า 4
04	มูตันเจียง • หมู่บ้านหิมะ SNOW TOWN + กิจกรรมสาดน้ำร้อนกลางหิมะ • เขาปังงอวย • DREAM HOME (รวมค่าเช่า) • ชมแสงสีกลางคืน ถนนเสี่ยงเจียง + ชมขบวนพาเหรดดิสนีย์	●	●	●	XUEXIANG MINSU (พักในหมู่บ้านหิมะ)
05	จุดเช็คอินหมู่บ้านหิมะ SNOW TOWN • ภาพเขียน ICE AND SNOW (รวมเล่นรถลากเลื่อนห้วงยาง) • ฮาร์บิน	●	●	●	HARBIN HUIMA HOTEL หรือเทียบเท่า 4
06	ฮาร์บิน • โบสถ์เซนต์โซเฟีย (ถ่ายรูปด้านนอก) • เกาะพระอาทิตย์ (รวมรถแบตเตอรี่) • HARBIN POLAR PARK • เทศกาลแกะสลักน้ำแข็ง (Harbin 2027 International Ice and Snow Festival)	●	●	●	HARBIN HUIMA HOTEL หรือเทียบเท่า 4
07	ตึกตาคิมะฮิมะ • ระเบียบดนตรี • สะพานกระจกไฟประวัติศาสตร์ • หอโอเปราฮาร์บิน (ชมภายนอก) • ฮาร์บิน • ปักกิ่ง • ปักกิ่ง • กรุงเทพฯ (สนามบินสุวรรณภูมิ)	●	●	✈	

กรุณาเตรียมค่าทิปหัวหน้าทัวร์, ไกด์ และคนขับรถ จำนวน 2,500 บาท ตลอดการเดินทาง

โปรแกรมการเดินทาง

วันแรก กรุงเทพฯ (สนามบินสุวรรณภูมิ)

22.30 น. พร้อมกันที่ สนามบินสุวรรณภูมิ ณ อาคารผู้โดยสารขาออก (ระหว่างประเทศ) ชั้น 4 ประตู 9 บริเวณ ISLAND-U สายการบิน AIR CHINA (CA) โดยมีเจ้าหน้าที่จากทางบริษัทฯ คอยต้อนรับ และอำนวยความสะดวกแต่ท่านก่อนออกเดินทาง

วันที่สอง กรุงเทพฯ (สนามบินสุวรรณภูมิ) • ปักกิ่ง (CA980: 01.30-07.10) • ปักกิ่ง • ฮาร์บิน (CA1623: 12.55-14.55) • ถนนจงหยาง (ฟรี!!ไอศกรีมหม่าเตี้ยเออร์ ท่านละ 1 แท่ง)

01.30 น. เห็นฟ้าสู่ ปักกิ่ง โดยสายการบิน AIR CHINA เที่ยวบินที่ CA980 →

- เที่ยวบินหรือเวลาอาจมีการเปลี่ยนแปลง ทั้งนี้ขึ้นอยู่กับสายการบินเป็นผู้กำหนด
- ขอสงวนสิทธิ์ในการเลือกที่นั่งบนเครื่องบิน เนื่องจากการจัดที่นั่งบนเครื่องบิน เป็นสิทธิ์ของเจ้าหน้าที่ เช็คอิน ซึ่งทางบริษัทไม่สามารถเข้าไปแทรกแซงได้

กรณีผู้เดินทาง ต้องการขอวีซ่าที่สนามบิน กรุณาแจ้งกับทางบริษัททัวร์ฯทันที หลังจากที่ท่านชำระเงินมัดจำค่าทัวร์เรียบร้อยแล้ว
หมายเหตุ: หากผู้เดินทางต้องการนำวีซ่าส่วนตัวไปเอง จะต้องเป็นวีซ่าที่ไม่มีแบดเตอร์

(บริการอาหารและเครื่องดื่มบนเครื่อง)

****การบริการอาหารและเครื่องดื่มบนเครื่องบิน เป็นบริการของสายการบิน ทั้งนี้อาจจะมีการเปลี่ยนแปลงได้ขึ้นอยู่กับนโยบายของสายการบิน โดยไม่ต้องแจ้งให้ทราบล่วงหน้า****

07.10 น. เดินทางถึง สนามบินเมืองปักกิ่ง เมืองประวัติศาสตร์เก่าแก่ เดิมทีปักกิ่งเคยเป็นเมืองสำคัญทางการค้าของอาณาจักรเยียนเมื่อ 500 ปีก่อนคริสตกาล จากนั้นนำท่านผ่านพิธีการตรวจคนเข้าเมือง

เช้า 10:00 รับประทานอาหารเช้า ภายในสนามบินปักกิ่ง

12.55 น. เห็นฟ้าสู่ ฮาร์บิน โดยสายการบิน AIR CHINA เที่ยวบินที่ CA1623 →

(บริการอาหารว่างและเครื่องดื่มบนเครื่อง)

****การบริการอาหารและเครื่องดื่มบนเครื่องบิน เป็นบริการของสายการบิน ทั้งนี้อาจจะมีการเปลี่ยนแปลงได้ขึ้นอยู่กับนโยบายของสายการบิน โดยไม่ต้องแจ้งให้ทราบล่วงหน้า****

14.55 น. ถึง สนามบินเมืองฮาร์บิน เมืองเอกของมณฑลเฮยหลงเจียง ตั้งอยู่ทางทิศเหนือสุดของประเทศ จีน มีช่วงฤดูหนาวมากกว่าฤดูร้อน และเลื่องชื่อในฐานะเป็นเมืองน้ำแข็งของประเทศ ซึ่งมีการจัดเทศกาลฤดูหนาว การแข่งขันแกะสลักน้ำแข็ง หลังจากนั้นนำท่านรับสัมภาระ และ นำท่านเดินทางสู่ร้านขายอุปกรณ์กันหนาว ให้ท่านเลือกซื้ออุปกรณ์กันหนาว

ค่ำ 10:00 รับประทานอาหารค่ำ **เมนู...หม้อยักซ์ตุ๋น**

นำท่านเดินทางสู่ ถนนจงหยาง (แถมฟรี!!ไอศกรีมหมาเตี้ยเออร์ท่านละ 1 แท่ง) เป็นถนนย่านธุรกิจสายหนึ่งในฮาร์บิน มีความยาว 4 กิโลเมตร ทอดตัวอยู่ในเขตต้าหลี่ เป็นเสมือนพิพิธภัณฑ์ที่จัดแสดงสถาปัตยกรรมแบบยุโรป ทั้งลวดลายการตกแต่งอาหารแบบบารอกและไบเซนไทน์ ในเขตต้าหลี่นี้ยังเป็นที่ตั้งของวิหารเซนต์โซเฟียซึ่งเป็นโบสถ์คริสต์นิกายรัสเซียออโรดอซอีกด้วย



พักที่ HARBIN HUIMA HOTEL หรือเทียบเท่าระดับ 4

วันที่สาม

ฮาร์บิน • คฤหาสน์วอลการ์ รวมค่าเล่นกิจกรรม Snow Tubing + พิเศษฟรี!!ชิมวอดก้าในแก้วน้ำแข็ง ท่านละ 1 แก้ว • โบสถ์เซนต์นิโคลัส • มู่ตันเจียง

เช้า

☉ รับประทานอาหารเช้า ณ ห้องอาหารโรงแรม

นำท่านเดินทางสู่ คฤหาสน์วอลการ์ (VOLGA MANOR) (ใช้เวลาเดินทางประมาณ 1 ชั่วโมง) มีพื้นที่ 6 แสนกว่าตารางเมตร ใช้ทุนสร้างหนึ่งร้อยห้าสิบล้านกว่าล้านบาท ภายในคฤหาสน์วอลการ์ มีจุดเช็คอินไฮไลต์ ได้แก่

1. หอนิทรรศการพุซกิน อาคารสไตล์อิมเพเรียลที่สร้างขึ้นเพื่อเป็นเกียรติแก่ "อเล็กซานเดอร์ พุซกิน" กวีเอกของรัสเซีย
2. หอนิทรรศการวอดก้า (พิเศษ ฟรีให้ท่านชิมวอดก้าในแก้วน้ำแข็ง ท่านละ 1 แก้ว) ให้ท่านได้ชิมดื่มวอดก้าในแก้วที่ทำจากน้ำแข็งจริงๆ ท่ามกลางบรรยากาศเย็นฉ่ำเป็นประสบการณ์ที่มา "ฮาร์บิน" แล้วห้ามพลาด
3. พระราชวังศิลปะเปโตรฟ อาคารที่ดูหรูหราและอลังการที่สุด ภายในตกแต่งด้วยงานศิลปะ ภาพเขียนน้ำมัน สไตลรัสเซีย และงานแกะสลักที่ประณีต
4. ปราสาทสโนว์เมเดน ปราสาทที่มีดีไซน์น่ารักและโรแมนติก เหมือนหลุดออกมาจากเทพนิยายรัสเซียเรื่อง "Snegurochka" (ธิดาหิมะ) และเป็นจุดถ่ายรูปยอดนิยม

และนำท่านสนุกกับ กิจกรรม 'Snow Tubing' (สโนว์ทูปปีง) คือการนั่งอยู่ในห่วงยางแล้วปล่อยให้ไหลลื่นลงมาตามทางบนหิมะ

(ฟรีค่ากิจกรรม 'Snow Tubing' ท่านละ 1 รอบ)



นำท่านชม โบสถ์เซนต์นิโคลัส เป็นมหาวิหารสถาปัตยกรรมสไตล์รัสเซีย ตัวอาคารทำมาจากไม้ เป็นสัญลักษณ์ของ
 คฤหาสน์วอลการ์ ด้านหน้าของตัวอาคารมีสัญลักษณ์กางเขนแบบคริสต์ ออร์โทดอกซ์ ตัวโบสถ์เคยถูกทำลายไป
 เมื่อปี ค.ศ.1966 ในยุคการปฏิวัติวัฒนธรรม ในปัจจุบันได้ถูบูรณะให้มีความสวยงามเช่นเดียวกับในศตวรรษก่อน

เที่ยง

🎯 รับประทานอาหารกลางวันสไตล์ตงเป๋ย

บ่าย

นำท่านเดินทางสู่ เมืองมู่ตันเจียง (ใช้เวลาเดินทางประมาณ 4 ชั่วโมง) เมืองทางตะวันออกเฉียงใต้ของมณฑล
 เฮยหลงเจียง ประเทศจีน อยู่ห่างจากชายแดนจีน-รัสเซียไปทางตะวันตกประมาณ 110 กม.

ค่ำ

🎯 รับประทานอาหารค่ำ **เมนู...อาหารว่างต้ง**

👉 พักที่ SUNNY DATE INTERNATIONAL HOTEL หรือเทียบเท่าระดับ 4

วันที่สี่

มู่ตันเจียง • หมู่บ้านหิมะ SNOW TOWN + กิจกรรมสาดน้ำร้อนกลางหิมะ • เขาป่างู • DREAM HOME
 (รวมค่าเช้า) • ชมแสงสีกลางคืนถนนแสงยู่นเจียง + ชมขบวนพาเหรดติสโก้

เช้า

🎯 รับประทานอาหารเช้าในห้องอาหารโรงแรม

นำท่านเดินทางสู่ หมู่บ้านหิมะ SNOW TOWN (ใช้เวลาเดินทางประมาณ 3 ชั่วโมง) ตั้งอยู่ตะวันตกเฉียงใต้ของ
 แม่น้ำมู่ตันเจียง เป็นหมู่บ้านที่มีหิมะหนากว่า 1 เมตร วิถีหมู่บ้านสวยมากการก่อสร้างแต่ละบ้านเหมือนกันหมดเข้า
 ไปหมู่บ้านนี้เหมือนเข้าไปโลกของเทพนิยาย หมู่บ้านนี้ หิมะตกถึง 7 เดือน ใน 1ปี มีสองฤดู ฤดูร้อน และฤดูหนาว
 หน้าร้อนจะมีฝนเยาะ หน้าหนาวหิมะเริ่มตกจากตุลาคมถึงพฤษภาคมปีหน้า ความหนาของหิมะเฉลี่ยต่อปีที่ 2
 เมตรปริมาณหิมะที่หนาที่สุดของประเทศจีนและคุณภาพหิมะดีและสะอาดคนจีนตั้งชื่อให้เป็น “THE CHINA
 SNOW TOWN” และให้ท่านสนุกกับ กิจกรรมสาดน้ำร้อนท่ามกลางหิมะ สูดไอร้อน ที่มาแล้วห้ามพลาดให้ท่านตำ
 ข่าถ่ายภาพสุดประทับใจ



เที่ยง ๑๐) รับประทานอาหารกลางวันสไตล์ตงเป๋ย

บ่าย นำท่านเดินทางสู่ เขาป้างฉุย ซึ่งอยู่บริเวณใกล้หมู่บ้านหิมะ เดินชมวิวยิวทิวทัศน์ ซึ่งทางเดินเป็นถนนสร้างด้วยไม้เป็นขั้นบันได มีความยาว 3,200 เมตร เพื่อชมวิวมุมสูงของหมู่บ้านหิมะและเป็นจุดที่ถ่ายรูปที่สวยงามที่สุดของ หมู่บ้านหิมะ



นำท่านชม DREAM HOME (รวมค่าเช่า) สถานที่ท่องเที่ยวที่มีชื่อเสียง ซึ่งเป็นที่ถ่ายทำหนัง ละคร และรายการต่างๆซึ่งมีความงดงามมาก ตั้งอยู่ใกล้กับถนนคนเดิน XUEYUN ที่นี่ท่านสามารถเห็นความหลากหลายของ "หิมะ" ที่สวยงาม หิมะที่จริงแล้วเป็นบ้านแต่ละบ้านที่ติดกัน เป็นบ้านเล็กๆ ความสูงเท่ากันหมด ตอนหิมะลงบนหลังคา ดูเหมือนหิมะ จึงตั้งชื่อหิมะ เป็นรูปทรงธรรมชาติของประติมากรรมหิมะในที่นี้ท่านสามารถชมความสวยงามของหมู่บ้าน ซึ่งเป็นหิมะที่ขาวและสะอาดที่สุด ถือว่าเป็นจุดเด่นที่สุดของหมู่บ้านแห่งนี้เลยทีเดียว

หมายเหตุ : หากสภาพอากาศไม่เอื้ออำนวย อากาศไม่หนาวจัด ส่งผลให้หิมะละลาย ทางบริษัทฯ จะไม่มีการคืนเงิน หรือเปลี่ยนโปรแกรมใดๆ ทดแทนให้ทุกกรณี



ค่ำ ๑๐) รับประทานอาหารค่ำสไตล์ตงเป๋ย

นำท่าน ชมแสงสีกลางคืนถนนแสงอรุณเจีย+ชมขบวนพาเหรดดิสนีย์ ซึ่งเป็นถนนหลักเพียงแห่งเดียวของหมู่บ้านหิมะ มีความยาว 500 เมตร เต็มไปด้วยความหลากหลายของสินค้าท้องถิ่น ขนม ผลไม้แช่แข็ง และร้านอาหารต่างๆ อีสระให้ท่านได้ชมบรรยากาศอันสวยงาม และถ่ายรูปเก็บไว้เป็นที่ระลึก และนำท่านชมขบวนพาเหรดดิสนีย์ยามค่ำคืน

หมายเหตุ: การชม ขบวนพาเหรดดิสนีย์ ขึ้นอยู่กับทางผู้จัดงาน และ สภาพภูมิอากาศในแต่ละปี หากปิด หรือ งดแสดง ทางบริษัทฯ ขอสงวนสิทธิ์ไม่คืนค่าบริการใดๆ ทั้งสิ้น โดยไม่ต้องแจ้งให้ทราบล่วงหน้า



👉 พักที่ XUEXIANG MINSU หรือเทียบเท่า (ที่พักในหมู่บ้านหิมะไม่มีห้องพักแบบเสริมเตียง ลูกค้ำที่มาเป็นครอบครัว 3 ท่าน สามารถพักร่วมกัน 3 ท่านภายใน 1 ห้องได้)

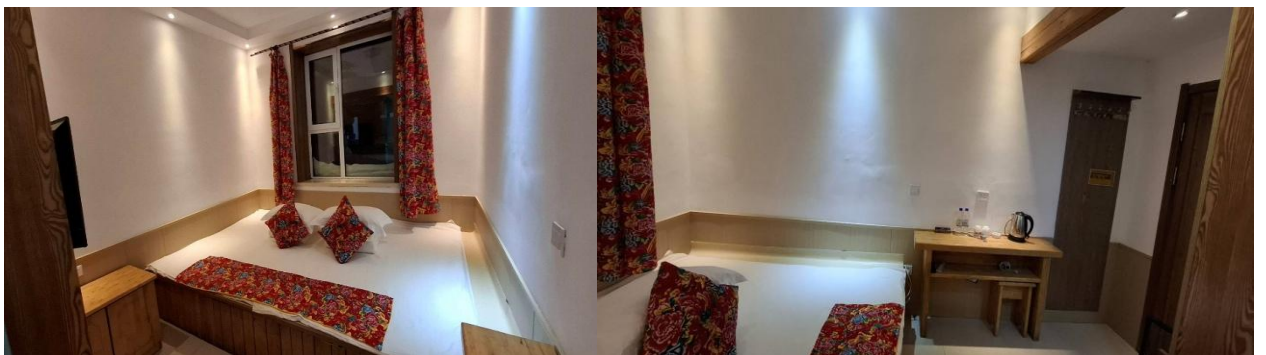

****โปรดทราบ!! หมายเหตุ: เนื่องจากหมู่บ้านหิมะ รถบัสไม่สามารถเข้าไปในหมู่บ้านได้ และที่พักไม่มีบริการพนักงานยกกระเป๋า ลูกค้ำต้องหิ้วกระเป๋าเอง ฉะนั้นลูกค้ำต้องเตรียมสัมภาระของใช้ส่วนตัว เช่น ผ้าเช็ดตัว แปรงสีฟัน ยาสีฟัน แชมพู หมวกอาบน้ำ รองเท้าแตะ ฯลฯ ใส่กระเป๋าใบเล็กเพื่อค้างคืน สำหรับ 1 คืน**

วันที่ห้า จุดเช็คอินหมู่บ้านหิมะ SNOW TOWN • ภาพเขียน ICE AND SNOW (รวมเล่นรถลากเลื่อนห่วย่าง) • ฮาร์บิน

เช้า **📍** รับประทานอาหารเช้าสไตล์จีนท้องถิ่นในหมู่บ้านหิมะ
นำท่านสู่ จุดเช็คอินหมู่บ้านหิมะ SNOW TOWN สัญลักษณ์ที่ทุกคนห้ามพลาดต้องมาเช็คอินเป็นสัญลักษณ์ว่าสักครั้งในชีวิตได้มาเยือนหมู่บ้านหิมะ แล้วนั่นเอง!



นำท่านเที่ยวชม ภาพเขียน ICE AND SNOW (ใช้เวลาเดินทางประมาณ 1 ชั่วโมง) (รวมเล่นรถลากเลื่อนห่วย่าง) ซึ่งเกิดจากความมหัศจรรย์ของธรรมชาติที่ได้สร้างไว้อย่างงดงาม ตั้งอยู่ในระดับน้ำทะเล 1,370 เมตร ช่วงฤดูหนาว อุณหภูมิเฉลี่ยติดลบถึง 30 องศา จึงทำให้บริเวณนี้มีหิมะปกคลุมหนาแน่น ให้ท่านได้สัมผัสความสวยงามของหมู่บ้านแห่งนี้ ท่านจะได้ตื่นตาตื่นใจกับบ้านโจร สวนสัตว์ชมสัตว์ต่างๆในเมืองหนาว เช่น หมีดำ หมาป่า กวางหมู่บ้านหิมะ และเล่นสนุกกิจกรรมรถลากเลื่อนท่านละ 1 รอบ

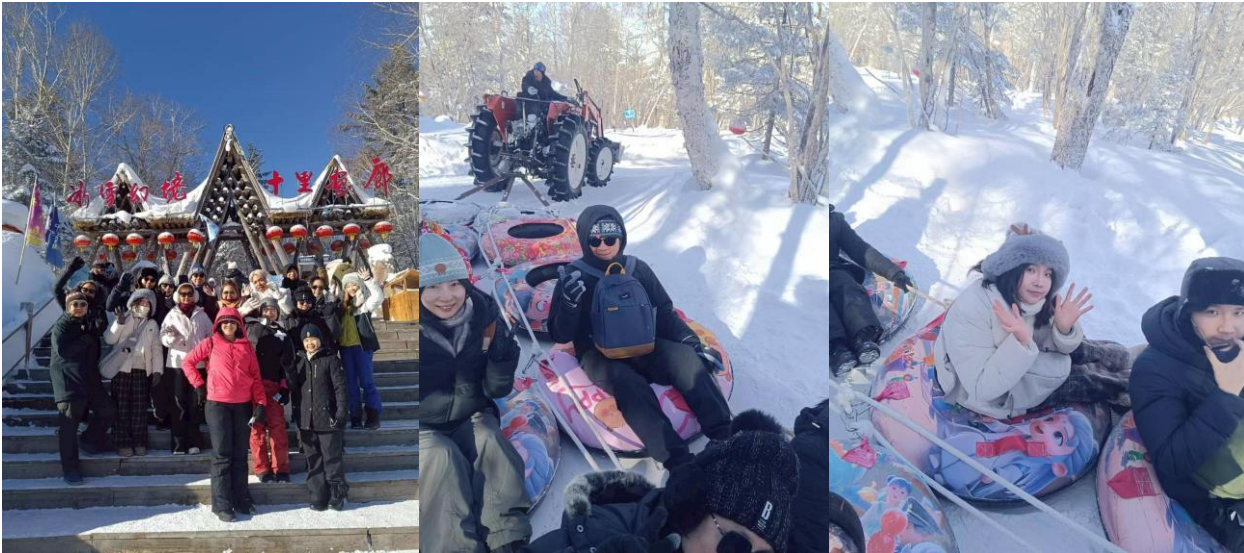

เที่ยง **📍** รับประทานอาหารกลางวันสไตล์ตงเป๋ย

บ่าย นำท่านเดินทางสู่ ฮาร์บิน (ใช้เวลาเดินทางประมาณ 4 ชั่วโมง) เมืองหลวงของมณฑลเฮยหลงเจียง มีช่วงฤดูหนาวมากกว่าฤดูร้อนและเลื่องชื่อในฐานะเป็นเมืองน้ำแข็งของประเทศ

ค่ำ รับประทานอาหารค่ำ **เมนู...สุกี้ตงเป๋ย**
พักที่ HARBIN HUIMA HOTEL หรือเทียบเท่าระดับ 4

วันที่หก ฮาร์บิน • โบสถ์เซินโซเฟีย (ถ่ายรูปด้านนอก) • เกาะพระอาทิตย์ (รวมรถแบดเตอร์) • HARBIN POLAR PARK • เทศกาลแกะสลักน้ำแข็ง (Harbin 2027 International Ice and Snow Festival)

เช้า รับประทานอาหารเช้า ณ ห้องอาหารโรงแรม
นำท่านเที่ยวชม โบสถ์เซินโซเฟีย (ถ่ายรูปด้านนอก) ซึ่งเป็น 1 ในโบสถ์คริสต์ 17 แห่ง ซึ่งแสดงถึงวัฒนธรรมรัสเซียที่ได้เข้ามามีอิทธิพลในฮาร์บิน โบสถ์โซเฟีย เป็นโบสถ์นิกายออร์ทอด็อกซ์ที่สร้างขึ้นในปี ค.ศ. 1907 เป็นโบสถ์ออร์ทอด็อกซ์ ที่ใหญ่ที่สุดในภาคพื้นเอเชียตะวันออก

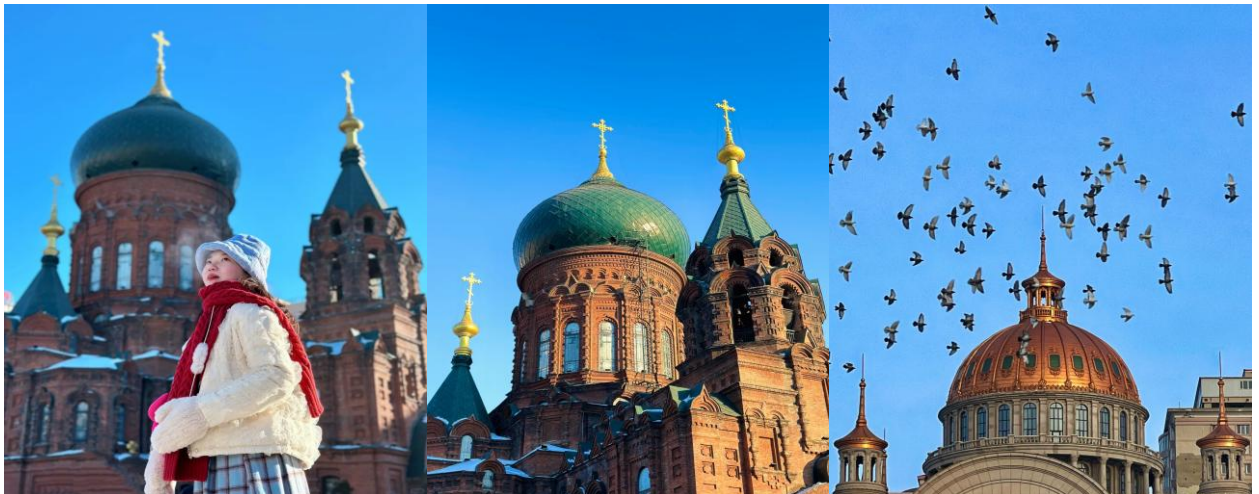

นำท่านสู่ เกาะพระอาทิตย์ (รวมรถแบดเตอร์) เกาะขนาดใหญ่ซึ่งตั้งอยู่ทางตอนเหนือของแม่น้ำซังฮัวเจียง มีเนื้อที่ประมาณ 3,800 เฮกเตอร์ ในช่วงฤดูหนาวเมื่อเกาะแห่งนี้ถูกปกคลุมด้วยหิมะก็จะกลายเป็นสถานหย่อนใจในอุดมคติที่เหมาะสมอย่างยิ่งกับกิจกรรมหลากหลายชนิดบนลานน้ำแข็ง เช่น สเก็ตน้ำแข็ง เลื่อนหิมะ และชมนิทรรศการและศิลปกรรมแกะสลักหิมะประจำปีของฮาร์บิน เกาะสุริยันถือเป็นสถานที่จัดแสดงการแกะสลักหิมะน้ำแข็งที่ใหญ่ที่สุดของประเทศจีนที่โด่งดังไปทั่วโลก ซึ่งปัจจุบันนี้ท่านสามารถชมการแสดงการแกะสลักหิมะน้ำแข็งในอาคารของเกาะสุริยันนี้ได้ ชมการแกะสลักน้ำแข็งกำแพงเมืองจีน สวนหิมะ และอีกหลากหลายแหล่งท่องเที่ยวที่สำคัญของจีน ท่านสามารถถ่ายรูปสถานที่ท่องเที่ยวต่างๆ เหมือนกับท่านได้อยู่ในนิทรรศการแกะสลักหิมะน้ำแข็งอย่างแท้จริง อย่างที่เห็นในปัจจุบัน

หมายเหตุ: เนื่องจาก เกาะพระอาทิตย์ (ชมแกะสลักหิมะ) ในแต่ละปี จะจัดขึ้นตามธีมต่างๆ และ สถานที่จัดงานอยู่กลางแจ้ง ซึ่งขึ้นอยู่กับทางผู้จัดงาน ภาพประกอบหรือรายละเอียดจึงอาจมีการเปลี่ยนแปลง หากสภาพอากาศไม่เอื้ออำนวย อากาศไม่หนาวจัด ส่งผลให้น้ำแข็งละลาย ทางบริษัทฯ ขอสงวนสิทธิ์ในการเปลี่ยนแปลงจัดเป็นรายการอื่นทดแทนให้ท่าน โดยที่ไม่แจ้งให้ทราบล่วงหน้า



เที่ยง
บ่าย

🕒 **รับประทานอาหารกลางวัน** **เมนู...เกี้ยวตงเป้ย**

นำท่านสู่ HARBIN POLAR PARK ที่นี้ไม่ใช่แค่สวนสัตว์น้ำธรรมชาติ แต่เป็น "อิมพาร์คขั้วโลก" แห่งแรกของจีนที่ได้รับรางวัลระดับนานาชาติ ไฮไลท์ที่ห้ามพลาด โชว์วาฬเบลูก้า นี่คือโชว์ที่ทำให้ที่นี่โด่งดังไปทั่วโลก นอกจากนี้ยังมีเหล่าน้องสัตว์ต่างๆไม่ว่าจะเป็น หมีขั้วโลก หมาป่าอาร์กติก และเพนกวินสุดน่ารักให้ท่านได้ชมอย่างเพลิดเพลิน

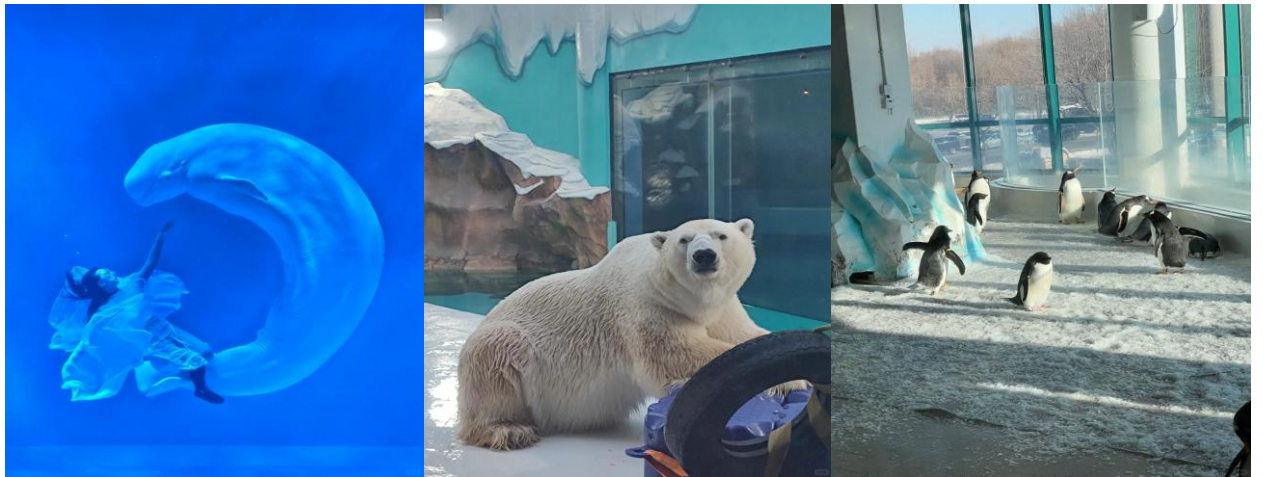

ค่ำ

🕒 **รับประทานอาหารค่ำ** **เมนู...บุฟเฟต์ปิ้งย่าง**

หลังอาหารค่ำนำท่านชม เทศกาลแกะสลักน้ำแข็ง (ปิงเสวียต้าซือเจีย) Harbin 2027 International Ice and Snow Festival) หรือนิทรรศการและศิลปกรรมกรรมแกะสลักน้ำแข็งประจำปีของฮาร์บิน ปิงเสวียต้าซือเจีย ที่เมือง ฮาร์บินซึ่งฤดูเยือกแข็งที่ยาวนาน ทำให้ฮาร์บินซึ่งอยู่ทางตะวันออกเฉียงเหนือของจีนกลายเป็นเมืองน้ำแข็ง สภาพอากาศเย็นจัดทำให้แม่น้ำซงฮัว กลายเป็นลานน้ำแข็งที่ทั้งหนาและกว้างใหญ่ ที่ผู้มาร่วมงานใช้เล่นสไลเดอร์ ลากเลื่อนและกีฬาต่างๆ อย่างเช่น ฮ็อกกี้, สเก็ตและสกีกันอย่างสนุกสนาน มีการนำน้ำแข็งก้อนโตมาแกะสลักเป็นรูปต่างๆ ให้ท่านชมความงดงามของโคมไฟน้ำแข็งยามค่ำคืนตามอัธยาศัย

หมายเหตุ: เนื่องจาก เทศกาลแกะสลักน้ำแข็ง ในแต่ละปี จะจัดขึ้นตามธีมต่างๆ และ สถานที่จัดงานอยู่กลางแจ้ง ซึ่งขึ้นอยู่กับทางผู้จัดงาน ภาพประกอบหรือรายละเอียดจึงอาจมีการเปลี่ยนแปลง หากสภาพอากาศไม่เอื้ออำนวย อากาศไม่หนาวจัด ส่งผลให้น้ำแข็งละลาย ทางบริษัทฯขอสงวนสิทธิ์ในการเปลี่ยนแปลงจัดเป็นรายการอื่นทดแทนให้ท่าน โดยที่ไม่แจ้งให้ทราบล่วงหน้า



📍 พักที่ HARBIN HUIMA HOTEL หรือเทียบเท่าระดับ 4

วันที่เจ็ด

ชมรูปปั้นตุ๊กตาหิมะยักษ์ • ระเบียบดนตรี • สะพานกระจกไฟประวัติศาสตร์ • หอโอเปร่าฮาร์บิน (ชมภายนอก) • ฮาร์บิน • ปักกิ่ง (CA1604:15.00-17.10) ปักกิ่ง • กรุงเทพฯ (สนามบินสุวรรณภูมิ) (CA979:20.00-00.10+1)

เช้า

🍽️ รับประทานอาหารเช้า ณ ห้องอาหารโรงแรม

นำท่าน ชมรูปปั้นตุ๊กตาหิมะยักษ์ แลนด์มาร์กยอดฮิตของฮาร์บินที่ตั้งตระหง่านริมแม่น้ำซงฮัวเจีย ที่มาแล้วห้ามพลาดมาเช็किनความน่ารัก และนำท่านชม ระเบียบดนตรี ที่รวบรวมประติมากรรมและสถาปัตยกรรมเกี่ยวกับดนตรีไว้มากมาย

หมายเหตุ: รูปปั้นตุ๊กตาหิมะยักษ์ในแต่ละปี จะจัดขึ้นตามธีมต่างๆ ขึ้นอยู่กับทางผู้จัดงาน ภาพประกอบ หรือรายละเอียดจึงอาจมีการเปลี่ยนแปลง



จากนั้นนำท่านสู่ สะพานกระจกไฟประวัติศาสตร์ เป็นสะพานเหล็กเก่าแก่ที่มีประวัติศาสตร์ยาวนานกว่าร้อยปี ปัจจุบันถูกเปลี่ยนเป็นทางเดินเท้าสำหรับท่องเที่ยว โดยไฮไลท์คือมีการติดตั้ง ฟันกระจกใส ในบางช่วงเพื่อให้มองเห็นโครงสร้างเหล็กและสายน้ำด้านล่าง



และนำท่านชม หอไอเปร่าฮาร์บิน (ชมภายนอก) ชมและถ่ายรูปความสวยงามของตัวอาคารจากด้านนอก ซึ่งถือเป็นแลนด์มาร์กทางสถาปัตยกรรมที่ล้ำสมัยที่สุดแห่งหนึ่งของเมืองฮาร์บิน



เที่ยง

📍 รับประทานอาหารกลางวัน **บริการ SET BOX ท่านละ 1 ชุด**

สมควรแก่เวลา กรุณาตรวจเช็คสัมภาระให้เรียบร้อย เพื่อเตรียมตัวเดินทางสู่สนามบิน

15.00 น. ออกเดินทางสู่ ปักกิ่ง โดยสายการบิน AIR CHINA เที่ยวบินที่ CA1604 ➔

(บริการอาหารว่างและเครื่องดื่มบนเครื่อง)

****การบริการอาหารและเครื่องดื่มบนเครื่อง เป็นบริการของสายการบิน ทั้งนี้อาจจะมีการเปลี่ยนแปลงได้ขึ้นอยู่กับนโยบายของสายการบิน โดยไม่ต้องแจ้งให้ทราบล่วงหน้า****

17.10 น. เดินทางถึง สนามบินปักกิ่ง เมืองประวัติศาสตร์เก่าแก่ เดิมทีปักกิ่งเคยเป็นเมืองสำคัญทางการค้าของ อาณาจักรเยียนเมื่อ 500 ปีก่อนคริสตกาล

20.00 น. ออกเดินทางสู่ กรุงเทพฯ โดยสายการบิน AIR CHINA เที่ยวบินที่ CA979 ➔

(บริการอาหารและเครื่องดื่มบนเครื่อง)

****การบริการอาหารและเครื่องดื่มบนเครื่องบิน เป็นบริการของสายการบิน ทั้งนี้อาจจะมีการเปลี่ยนแปลงได้ขึ้นอยู่กับนโยบายของสายการบิน โดยไม่ต้องแจ้งให้ทราบล่วงหน้า****

00.10+1 น. ถึง สนามบินสุวรรณภูมิ กรุงเทพฯ โดยสวัสดิภาพ พร้อมความประทับใจ..... 😊😊😊😊

*******ขอบคุณทุกท่านที่ใช้บริการ*******

😊😊😊😊 ชื่อสัตย์ จริงใจ หัวงโย เน้นบริการ คืองานของเรา 😊😊😊😊

****หมายเหตุ: โปรแกรมและราคาสามารถเปลี่ยนแปลงได้ตามความเหมาะสมโดยไม่ต้องแจ้งให้ทราบล่วงหน้าทางบริษัทฯ จะถือผลประโยชน์ของลูกค้าเป็นสำคัญ****

****ในกรณีที่ลูกค้าต้องออกตัวโดยสารภายในประเทศ (เครื่องบิน ,รถทัวร์ ,รถไฟ) กรุณาติดต่อเจ้าหน้าที่ของบริษัทฯ เพื่อเช็ค ว่ากรุ๊ปมีการคอนเฟิร์มเดินทางก่อนทุกครั้ง เนื่องจากสายการบินอาจมีการปรับเปลี่ยนไฟล์ทบิน หรือเวลาบิน โดยไม่ได้แจ้งให้ทราบล่วงหน้า ทางบริษัทฯ จะไม่รับผิดชอบใด ๆ ในกรณี ถ้าท่านออกตัวภายในโดยไม่แจ้งให้ทราบและหากไฟล์ทบินมีการปรับเปลี่ยนเวลาบิน เพราะถือว่าท่านยอมรับในเงื่อนไขดังกล่าว****

เช็คด่วน!! PASSPORT แบบไหนเข้าข่ายชำรุด

1. ตัวเล่ม **บิดงอผิดปกติ** ไม่เรียบเหมือนเดิม
2. มี **รอยรูด รีด เจาะ** ที่ไม่ใช่ของเจ้าหน้าที่
3. ข้อมูลส่วนตัว **เลือน หรืออ่านไม่ออก**
4. มี **คราบหมึก รอยเปื้อน รอยขีดเขียน**
5. ถูก **ตัดแปด แก้ไข หรือลบข้อมูล**

6. เล่มโดน **น้ำ ความชื้น จนบวม** หรือ **มีคราบเสียหาย**
7. แผ่นเคลือบหน้ารูปหรือหน้าสำคัญ **พองหรือหลุด**
8. หน้าปกหรือหน้ากระดาษ **ขาด หลุด ชำรุด** หรือ **มีครูปกรง**
9. มี **สติ๊กเกอร์หรือสิ่งแปลกปลอม** ติดในหน้าที่ไม่เกี่ยวข้อง

หมายเหตุ: หากพาสปอร์ตมีความเสียหายทางกายภาพจะถือว่า "ชำรุด" และต้องทำเล่มใหม่ก่อนเดินทาง

*** หากสายการบินมีการปรับราคาภาชิน้ำมันขึ้น ทางบริษัทฯ ขอสงวนสิทธิ์เก็บค่าภาชิน้ำมันเพิ่มตามความเป็นจริง ก่อนการเดินทาง ****ราคาทัวร์นี้ใช้ภาชิน้ำมัน ณ วันที่ 30 เม.ย. 69****

อัตราค่าบริการ (ราคาต่อท่าน) คณะจอยทัวร์ขั้นต่ำ 9 ท่านออกเดินทางพร้อมหัวหน้าทัวร์

วันเดินทาง	ราคาทัวร์ผู้ใหญ่ พักห้องละ 2-3 ท่าน (9 ท่านออกเดินทาง)	พักเดี่ยว จ่ายเพิ่ม	ราคาทัวร์ผู้ใหญ่ ไม่รวมตัว
21 - 27 ธันวาคม 2569	53,999 บาท/ท่าน	9,000 บาท/ท่าน	31,999 บาท/ท่าน
28 ธันวาคม 2569 - 3 มกราคม 2570	54,999 บาท/ท่าน	9,000 บาท/ท่าน	31,999 บาท/ท่าน
4 - 10 มกราคม 2570	51,999 บาท/ท่าน	9,000 บาท/ท่าน	30,999 บาท/ท่าน
18 - 24 มกราคม 2570	51,999 บาท/ท่าน	9,000 บาท/ท่าน	30,999 บาท/ท่าน

อัตราค่าบริการนี้รวม



✓ ค่าตั๋วเครื่องบินชั้นทัศนางร ไป-กลับ พร้อมกรุ๊ป ตามที่ระบุไว้ในรายการเท่านั้น **ตั๋วเครื่องบินที่ใช้เป็นแบบกรุ๊ปไม่สามารถเลือกที่นั่งล่วงหน้าได้ (ท่านจะได้รับที่นั่งแบบสุ่มเท่านั้น)**



✓ ค่าภาชิสนามบินทุกแห่ง



✓ ค่าโรงแรมระดับมาตรฐาน (พักห้องละ 2-3 ท่าน) กรณีห้อง TWIN BED (เตียงเดี่ยว 2 เตียง) ซึ่งโรงแรมไม่มีหรือเต็ม ทางบริษัทขอปรับเป็นห้อง DOUBLE BED แทนโดยไม่ต้องแจ้งให้ทราบล่วงหน้า หรือ หากต้องการห้องพักแบบ DOUBLE BED ซึ่งโรงแรมไม่มีหรือเต็ม ทางบริษัทขอปรับเป็นห้อง TWIN BED แทนโดยไม่ต้องแจ้งให้ทราบล่วงหน้า เช่นกัน กรณีพักแบบ TRIPLE ROOM 3 ท่าน 1 ห้อง ท่านที่ 3 อาจเป็นเสริมเตียง หรือ SOFA BED หรือ เสริมฟูกที่นอน ทั้งนี้ขึ้นอยู่กับรูปแบบการจัดห้องพักของโรงแรมนั้นๆ



✓ ค่าอาหาร ตามที่ระบุไว้ในรายการ



✓ ค่ายานพาหนะ และค่าธรรมเนียมเข้าชมสถานที่ต่างๆ ตามที่ระบุไว้ในรายการ



✓ น้ำหนักสัมภาระ: ท่านละไม่เกิน 23 กิโลกรัม จำนวนท่านละ 1 ใบ สัมภาระติดตัวขึ้นเครื่องได้ 1 ชิ้น ต่อท่าน น้ำหนักต้องไม่เกิน 5 กิโลกรัม, ค่าประกันวินาศภัยเครื่องบินตามเงื่อนไขของแต่ละสายการบินที่มีการเรียกเก็บ

ค่าประกันอุบัติเหตุในการเดินทางต่างประเทศ



ตารางผลประโยชน์ Benefits Schedule

แผนการประกันภัยอุบัติเหตุเดินทางสำหรับธุรกิจนำเที่ยว

ชื่อตกลงคุ้มครอง	จำนวนเงินประกัน (บาท)
เสียชีวิต สูญเสียอวัยวะ: สายตา หรือทุพพลภาพถาวรสิ้นเชิงเนื่องจากอุบัติเหตุ	1,000,000
การรักษาพยาบาลต่ออุบัติเหตุแต่ละครั้ง ต่อคน ต่อระยะเวลาเดินทาง ไม่เกินวงเงิน	500,000

เงื่อนไข

1. ความคุ้มครองและผลประโยชน์จำกัดความรับผิดชอบต่อการสูญเสียจากอุบัติเหตุแต่ละครั้ง สำหรับค่าชดเชยต่างๆ ตามกรมธรรม์สูงสุดไม่เกิน 1,000,000 บาทต่ออุบัติเหตุแต่ละครั้งภายใต้กรมธรรม์มาตรฐาน สำหรับธุรกิจนำเที่ยว ผู้ถือกรมธรรม์ต้องแจ้งรายละเอียด การเดินทาง จำนวนรายชื่อ และโปรแกรมการเดินทาง ของนักท่องเที่ยว ให้บริษัทฯ ทราบก่อนกำหนดการเดินทางทุกครั้ง
2. ระยะเวลาคุ้มครอง : 1 เกี่ยวกับการเดินทาง (trip)
3. ไม่จำกัดอายุผู้เอาประกันภัย
4. กรมธรรม์ประกันภัยนี้ ไม่คุ้มครองผู้ที่เดินทางไป หรือการเดินทางผ่าน หรือ การเดินทางภายในประเทศต่อไปนี้ อัฟกานิสถาน เบลารุส ไครเมีย (รวมถึงเซวัสโตปอล) คิวบา อิหร่าน เนปาล (เฉพาะพื้นที่ใดๆ ที่มีความสูงตั้งแต่ 1,500 เมตร จากระดับน้ำทะเลขึ้นไป) เกาหลีเหนือ รัสเซีย ซีเรีย เวเมซูลา พม่า และยูเครน เฉพาะภูมิภาคโดเนตสค์ ลูฮันสค์ เดอร์ซอน และซาปอริฌเนีย - ประเทศต่างๆ ที่ได้รับการคว่ำบาตรจากสหประชาชาติ หรือได้รับ การคว่ำบาตรทางการค้าทางเศรษฐกิจ กฎหมายหรือข้อบังคับของสหภาพยุโรป สหราชอาณาจักร หรือ สหรัฐอเมริกา

อัตราค่าบริการนี้ไม่รวม

- ❌ ค่าทำหนังสือเดินทางทุกประเภท
- ❌ ชาวต่างชาติที่พำนักในประเทศไทย การเดินทางเข้า-ออกประเทศไทย ต้องไปทำเอกสารเข้า-ออกเอง โดยที่ทางบริษัทฯ ไม่ได้ดำเนินการให้ทุกกรณี
- ❌ ค่าธรรมเนียมยื่นวีซ่าท่องเที่ยวเข้าประเทศจีน ผู้ถือหนังสือเดินทางไทย (หมายเหตุ : ตั้งแต่วันที่ 1 มีนาคม 2567 จีนยกเลิกการขอวีซ่า สำหรับหนังสือเดินทางไทย ท่านสามารถเข้าจีนโดยไม่ต้องขอวีซ่า) ยกเว้นกรณี การพำนักถาวร การทำงาน การศึกษา กิจกรรมด้านสื่อ หรือกิจกรรมอื่น ๆ ที่จำเป็นต้องได้รับการอนุญาตล่วงหน้าจากหน่วยงานที่รับผิดชอบของอีกฝ่ายหนึ่ง
- ❌ ค่าวีซ่าจีนสำหรับชาวต่างชาติที่ต้องยื่นวีซ่าเข้าประเทศจีน กรุณาเช็คกับทางเจ้าหน้าที่บริษัททัวร์
- ❌ ค่าดำเนินการคัดกรองตรวจหาเชื้อ RT-PCR หรือ ATK ในกรณีประเทศจีนต้องให้ตรวจ
- ❌ ค่าใช้จ่ายอื่นๆ ที่นอกเหนือจากรายการระบุ เช่น ค่าใช้จ่ายส่วนตัวอื่นๆ ฯลฯ
- ❌ ค่าภาษีมูลค่าเพิ่ม VAT 7 % และหักภาษี ณ ที่จ่าย 3 % ในกรณีที่ลูกค้าต้องการใบเสร็จรับเงินที่ถูกต้อง จะต้องบวกค่าภาษีมูลค่าเพิ่ม และหัก ณ ที่จ่าย จากยอดขายจริงทั้งหมดเท่านั้น และโปรดแจ้งทางบริษัทฯ จะออกให้ภายหลัง ขอสงวนสิทธิ์ออกใบเสร็จที่ถูกต้องให้กับบริษัททัวร์เท่านั้น
- ❌ ค่าธรรมเนียมน้ำมันและภาษีสนามบิน ทางบริษัทฯ ขอสงวนสิทธิ์เก็บค่าภาษีน้ำมันเพิ่มตามความเป็นจริงก่อนการเดินทาง

กรุณาเตรียมค่าทิปหัวหน้าทัวร์ โทค์ และคนขับรถ รวม 2,500 บาท
เด็กชำระทิปเท่ากับผู้ใหญ่



สำคัญมาก!!

หนังสือเดินทาง (Passport) ต้องมีอายุ 6 เดือนขึ้นไป
และเหลือหน้าว่าง 2 หน้าขึ้นไป ต้องนำมาในวันเดินทาง

****ทางบริษัท ไม่สามารถรับผิดชอบ ในกรณีที่ลืมนำมา หรือนำหนังสือเดินทางมาผิดเล่ม**

กฎข้อบังคับ Power Bank ที่จะนำขึ้นเครื่อง

Power Bank ที่จะนำขึ้นเครื่องที่สนามบินเมืองจีน ต้องมีเครื่องหมาย CCC (China Compulsory Certificate (CCC) หรือเครื่องหมาย 3C เป็นเครื่องหมาย รับรองความปลอดภัยภาคบังคับของจีน ถึงจะนำขึ้นเครื่องได้ ถ้าไม่มีเครื่องหมายนี้ที่ด้านหลังของ Power Bank ไม่สามารถนำขึ้นเครื่องได้



ข้อควรทราบก่อนการเดินทาง



คณะจอยทัวร์ขึ้นตัว 9 ท่าน ออกเดินทาง มีหัวหน้าทัวร์ ไทยเดินทางไป-กลับ พร้อมกับคณะขนาดของกรุ๊ปไซค์ จำนวนผู้เดินทางอาจมีการปรับเพิ่มขึ้นได้โดยไม่ต้องแจ้ง ให้ทราบล่วงหน้า



บริษัทฯ มีสิทธิ์ที่จะเปลี่ยนแปลงรายละเอียดบางประการ ในทัวร์นี้ เมื่อเกิดเหตุสุดวิสัยจนไม่อาจแก้ไขได้



รายการท่องเที่ยวสามารถเปลี่ยนแปลงได้ตามความเหมาะสม โดยคำนึงถึงผลประโยชน์ของผู้เดินทาง เป็นสำคัญ



รายการท่องเที่ยว และอาหาร สามารถสลับรายการ ในแต่ละวัน เพื่อให้โปรแกรมการท่องเที่ยวเป็นไปอย่างราบรื่น และเหมาะสมโดยคำนึงถึงผลประโยชน์ของผู้เดินทางเป็นสำคัญ



บริษัทฯ ไม่รับผิดชอบค่าเสียหายในเหตุการณ์ที่เกิดจากสายการบิน ภัยธรรมชาติ ปฏิบัติ และอื่นๆ ที่อยู่นอกเหนือการควบคุมของทางบริษัทฯ หรือค่าใช้จ่ายเพิ่มเติมที่เกิดขึ้นทางตรงหรือทางอ้อม เช่น การเจ็บป่วย, การถูกทำร้าย, การสูญหาย, ความล่าช้า หรือจากอุบัติเหตุต่างๆ



ทางบริษัทฯ จะไม่รับผิดชอบใดๆทั้งสิ้นหากเกิดกรณีความล่าช้าจากสายการบิน, การประท้วง, การนัดหยุดงาน, การก่อกองกลาง หรือกรณีที่ทำนถูกปฏิเสธ การเข้าหรือออกเมืองจากเจ้าหน้าที่ตรวจคนเข้าเมือง หรือเจ้าหน้าที่กรมแรงงานทั้งจากไทย และต่างประเทศ ซึ่งอยู่นอกเหนือความรับผิดชอบของบริษัทฯ



หากไม่สามารถไปเที่ยวในสถานที่ที่ระบุโปรแกรมได้ อันเนื่องมาจากธรรมชาติ ความล่าช้า และความผิดพลาดจากทางสายการบิน จะไม่มีการคืนเงินใดๆ ทั้งสิ้น แต่ทั้งนี้ทางบริษัทฯ จะจัดหารายการเที่ยวสถานที่อื่นๆ มาให้โดยของสงวนสิทธิ์การจดหมายโดยไม่แจ้งให้ทราบล่วงหน้า



ราคานี้คิดตามราคาตัวเครื่องบินในปัจจุบัน หากราคาตัวเครื่องบินปรับสูงขึ้น บริษัทฯ สงวนสิทธิ์ที่จะปรับราคาตัวเครื่องบินตามสถานการณ์ดังกล่าว



ทางบริษัทฯ จะไม่รับผิดชอบใดๆ ทั้งสิ้น หากท่านใช้บริการของทางบริษัทฯ ไม่ครบ อาทิ ไม่เที่ยวบางรายการไม่ทานอาหารบางมื้อเพราะค่าใช้จ่ายทุกอย่าง ทางบริษัทฯ ได้ชำระค่าใช้จ่ายให้ตัวแทนต่างประเทศแบบเหมาขาดก่อนออกเดินทางแล้ว



กรณีที่ต้องการจะคนเข้าเมืองทั้งที่กรุงเทพฯ และในต่างประเทศปฏิเสธไม่ให้เดินทางออก หรือเข้าประเทศที่ระบุในรายการเดินทางบริษัทฯ ของสงวนสิทธิ์ที่จะไม่คืนค่าบริการไม่ว่ากรณีใดๆ ทั้งสิ้น



ทางบริษัทฯ จะไม่รับผิดชอบใดๆ ทั้งสิ้น หากเกิดสิ่งของสูญหายจากการโจรกรรม และ/หรือ เกิดอุบัติเหตุที่เกิดจากความประมาทของตัวนักท่องเที่ยวเอง



ในกรณีที่ลูกค้าต้องออกตัวโดยสารภายในประเทศ กรุณาติดต่อเจ้าหน้าที่ของบริษัทฯ ก่อนทุกครั้ง มิฉะนั้นทางบริษัทฯ จะไม่รับผิดชอบค่าใช้จ่ายใดๆ ทั้งสิ้น



เมื่อท่านตกลงชำระเงินไม่ว่าทั้งหมดหรือบางส่วนกับทางบริษัทฯ ทางบริษัทฯ จะถือว่าท่านได้ยอมรับในเงื่อนไขข้อตกลงต่างๆ ที่ได้รับไว้แล้วทั้งหมด



ที่นั่ง Long Leg โดยปกติอยู่บริเวณทางออกประตูฉุกเฉิน และผู้ที่จะนั่งต้องมีคุณสมบัติตรงตามที่สายการบินกำหนด เช่น ต้องเป็นผู้ที่มีร่างกายแข็งแรง และช่วยเหลือผู้อื่นได้อย่างรวดเร็วในกรณีที่เครื่องบินมีปัญหา เช่น สามารถเปิดประตูฉุกเฉินได้ (น้ำหนักประมาณ 20 กิโลกรัม) ไม่ใช่ผู้ที่มีปัญหาทางด้านสุขภาพและร่างกาย และอำนาจในการให้ที่นั่ง Long Leg ขึ้นอยู่กับทางเจ้าหน้าที่เช็คอินสายการบินตอนเวลาที่เช็คอินเท่านั้น

เงื่อนไขการจอง และชำระเงิน

CASE
01

ในการจองครั้งแรก

ชำระมัดจำท่านละ
30,000 บาท หรือทั้งหมด
(ภายใน 2 วัน หลังจากทำการจอง)
พร้อมส่งสำเนาหนังสือเดินทางแบบสี เท่านั้น !!
ให้กับเจ้าหน้าที่ฝ่ายขายก่อนการเดินทาง 20 วัน

**กรุณา ถ่ายสำเนาหนังสือเดินทาง
ให้ตรง ชัดเจน ตามตัวอย่าง**

มีผลกับการใช้กรอกใบตม.เข้าประเทศจีนแบบออนไลน์



(เงินมัดจำถือเป็นการยืนยันการจองกับบริษัทฯ และขอสงวนสิทธิ์ยกเลิกการจองของท่านหากท่าน
ไม่ชำระเงินตามกำหนด โดยไม่แจ้งให้ทราบล่วงหน้า)

CASE
02

กรณีลูกค้าทำการจองน้อยกว่าวันเดินทาง 30 วัน

ทางบริษัทฯ ขอสงวนสิทธิ์ในการเก็บค่าทัวร์เต็มจำนวนทันที
ในวันที่จองเท่านั้น

CASE
03

ชำระส่วนที่เหลือ ก่อนเดินทาง 30 วัน

(นับรวมวันเสาร์ อาทิตย์ และวันหยุดราชการ)

หากท่านไม่ชำระตามวันดังกล่าวทางบริษัทถือว่าท่านยกเลิกการเดินทาง
โดยไม่มีเงื่อนไข และขอสงวนสิทธิ์ในการคืนเงินตามเงื่อนไขการยกเลิก

CASE
04

กรณีที่ท่านชำระค่าทัวร์ทั้งหมดหรือบางส่วน

ทางบริษัทฯ ถือว่าท่านได้ยอมรับเงื่อนไขและข้อตกลงต่างๆ
ที่ได้ระบุไว้ทั้งหมดนี้แล้ว



แจ้งเพื่อทราบ

▶ กรณีลูกค้าจองทัวร์และชำระมัดจำแล้ว ▶

ถือว่าท่านได้ยอมรับในข้อความ และเงื่อนไขที่บริษัทแจ้งข้างต้น

เงื่อนไขการยกเลิก

กรณีการขอยกเลิกการเดินทาง หรือเลื่อนการเดินทาง จะต้องอีเมลล์ เพื่อเป็นการแจ้งยกเลิกกับทางบริษัทอย่างเป็นทางการเป็นลายลักษณ์อักษร
(การยกเลิกการจอง กรุณาโทรติดต่อเจ้าหน้าที่ฝ่ายขายเท่านั้น)

กรณีต้องการขอรับเงินค่าบริการคืน จะต้องอีเมลล์ เพื่อทำเรื่องขอรับเงินค่าบริการคืน โดยแนบหนังสือมอบอำนาจพร้อมหลักฐานประกอบการมอบอำนาจ และหน้าสมุดบัญชีธนาคาร (ต้องเป็นชื่อบัญชีเดียวกันที่ชำระค่าบริการ) ที่ต้องการให้นำเงินเข้าให้ครบถ้วน โดยมีเงื่อนไขการคืนเงินค่าบริการ ตาม"ประกาศคณะกรรมการธุรกิจนำเที่ยวและมัคคุเทศก์ เรื่อง หลักเกณฑ์เกี่ยวกับการกำหนดอัตราการจ่ายเงินค่าบริการคืนให้แก่นักท่องเที่ยว พ.ศ. 2563" ดังนี้

วันที่ยกเลิกการเดินทาง	เก็บเงินยกเลิกการเดินทาง
ไม่น้อยกว่า 30 วันก่อนการเดินทาง (ไม่นับวันเดินทาง)	คืนเงินค่าทัวร์เต็มจำนวน ยกเว้น ค่าใช้จ่ายที่เกิดขึ้นจริง เพื่อการเตรียมการนำเที่ยว ทั้งหมด เช่น ค่ามัดจำ ตั๋วเครื่องบิน ค่าบริการแลนด์ ต่างประเทศ เป็นต้น
ไม่น้อยกว่า 15 - 29 วันก่อนการเดินทาง (ไม่นับวันเดินทาง)	คืนเงิน 50% ของค่าทัวร์ทั้งหมด ยกเว้น ค่าใช้จ่ายที่เกิดขึ้นจริง เพื่อการเตรียมการนำเที่ยว ทั้งหมด เช่น ค่ามัดจำ ตั๋วเครื่องบิน ค่าบริการแลนด์ ต่างประเทศ เป็นต้น
ไม่น้อยกว่า 15 วันก่อนการเดินทาง (ไม่นับวันเดินทาง)	ทางบริษัทฯ ขอสงวนสิทธิ์ ไม่คืนเงินค่าทัวร์ทั้งหมด การจ่ายเงินคืนแก่นักท่องเที่ยวตามข้อกำหนดด้านบนซึ่งมีการ หักเงินในบางส่วนนั้น เนื่องจากทางบริษัทฯ มีค่าใช้จ่ายที่ได้จ่ายจริง เพื่อการเตรียมการนำเที่ยวไปแล้ว เช่น การมัดจำที่นั่ง ตั๋วเครื่องบิน การจองที่พัก และ ค่าใช้จ่ายที่จำเป็นอื่นๆ เป็นต้น
การยกเลิกเดินทางกับกรุ๊ป ที่ออกเดินทางช่วง เทศกาลวันหยุด เช่น ปีใหม่, สงกรานต์ เป็นต้น	บางสายการบินมีการปรับมัดจำที่นั่งกับสายการบิน และค่ามัดจำที่พัก รวมถึงเที่ยวบินพิเศษ เช่น CHARTER FLIGHT จะไม่มีการคืนเงินมัดจำ หรือ ค่าทัวร์ทั้งหมดที่ชำระแล้ว ไม่ว่ายกเลิกด้วยกรณีใดๆ
หากท่าน งดการใช้บริการ รายการใดรายการหนึ่ง หรือ ไม่เดินทางพร้อมคณะ	ทางบริษัทฯ จะถือว่าท่านสละสิทธิ์ ไม่อาจเรียกร้อง ค่าบริการ และเงินมัดจำคืน ไม่ว่ากรณีใดๆ ทั้งสิ้น
กรณีที่กองตรวจคนเข้าเมือง ในกรุงเทพฯ และต่างประเทศ ปฏิเสธการเดินทาง ออกหรือเข้าประเทศที่ระบุ	บริษัทฯ ขอสงวนสิทธิ์ ที่จะไม่คืนค่าทัวร์ ไม่ว่ากรณีใดๆ *สำคัญ บริษัทฯ รับผิดชอบเพื่อการท่องเที่ยวเท่านั้น ไม่สนับสนุนการเดินทาง เข้าประเทศโดยผิดกฎหมาย ลูกค้าต้องผ่านการตรวจคนเข้าเมือง ด้วยตัวของตนเอง โดยมัคคุเทศก์ไม่สามารถช่วยเหลือใดๆ ได้ทั้งสิ้น

** ก่อนทำการจองทัวร์ทุกครั้ง กรุณาอ่านโปรแกรมอย่างละเอียดทุกหน้า และทุกบรรทัด
เนื่องจากทางบริษัทฯ จะอิงตามรายละเอียดของโปรแกรมที่ขายเป็นหลัก **



แจ้งเพื่อทราบ

กรณีลูกค้าจองทัวร์และชำระมัดจำแล้ว ถือว่าท่านได้ยอมรับในข้อความ และเงื่อนไขที่บริษัทฯ แจ้งข้างต้น