



License No. 11/05158

โปรแกรมและเงื่อนไขการเดินทาง
CRUISE TOUR EXPERTS

084-0881847 / 086-5487333

LINE @chicjourney
chic-2020.com
f chicjourney2020



CTX-W001-AZ-11D-MSWORLD ASIA-MEDI

MSC WORLD ASIA



CHIC JOURNEY
BEYOND THE HORIZON

กรุ๊ปเดินทาง
พร้อมหัวหน้าทัวร์ไทย

GROUP

NEW SHIP

เมดิเตอร์เรเนียน 11 วัน 9 คืน





อิตาลี



มอลตา



สเปน



ฝรั่งเศส



Cruise Vacation Start Here



เดินทาง : 20 ก.พ. - 2 มี.ค. 70

เริ่มต้น **149,900** บาท/ท่าน

พิเศษ! พักห้องมีระเบียง



CRUISE TOUR EXPERTS

More Information
Tel. 086-5487333
084-0881847
Line : @chicjourney

Tour Leader Air Ticket Cruise Balcony Show Activities Dining BF/L/D TIP Onboard Port Tax Tour Excursion

www.chic-2020.com

- ✓ ล่องเรือสำราญใหม่ปี 2027
- ✓ พักโรม 2 คืน บนเรือ 7 คืน
- ✓ รวมค่าทิปบริกรและพนักงานขับรถ
- ✓ ห้องอาหารหลากหลาย กิจกรรมมากมาย
- ✓ รวมค่าเข้าชมตามรายการทัวร์ พร้อมหัวหน้าทัวร์ดูแลตลอดการเดินทาง



License No. 11/05158

โปรแกรมและเงื่อนไขการเดินทาง
CRUISE TOUR EXPERTS

084-0881847 / 086-5487333

LINE @chicjourney
chic-2020.com
f chicjourney2020



CTX-W001-AZ-11D-MSC WORLD ASIA-MEDI

NEW 2027 MSC WORLD ASIA



ASIA DESIGN



เรือใหม่ 2027



กิจกรรมสุดเจ๋ง

IN NUMBERS

Gross tonnage:	215.863	Number of passengers:	6.762
Number of cabins:	2.626	Crew members:	2.138
Length/Beam/Height:	333,3 m / 47 m/ 77,15 m	Maximum Speed:	22.7 knots

"เตรียมพบกับประสบการณ์สุดเซอร์ไพรส์ที่ MSC WORLD ASIA ที่จะทำให้การเดินทางของคุณสนุกกว่าที่เคย! เรายกระดับการกินดื่มด้วยศิลปะการปรุงอาหารชั้นเลิศ คัดสรรวัตถุดิบมาอย่างดีเพื่อตบโจทยสายกินจากทั่วทุกมุมโลก

บนเรือลำนี้ คุณจะได้อินจอยกับห้องอาหารพิเศษ (SPECIALITY RESTAURANTS) ถึง 6 สไตล์ หรือจะแวะไปเติมความอร่อยได้ตลอดเวลากับบุฟเฟต์นานาชาติขนาดใหญ่ 2 แห่ง ที่เปิดต้อนรับคุณตลอด 24 ชั่วโมงในบรรยากาศที่ไม่ซ้ำกัน แต่ยังมีห้องอาหารหลัก (MAIN DINING) อีก 5 แห่ง ที่พร้อมเสิร์ฟความฟินให้แขกคนสำคัญเช่นคุณในทุกมื้อ!"



License No. 11/05158

โปรแกรมและเงื่อนไขการเดินทาง
CRUISE TOUR EXPERTS

084-0881847 / 086-5487333

LINE @chicjourney
chic-2020.com
f chicjourney2020



CTX-W001-AZ-11D-MSC WORLD ASIA-MEDI

NEW 2027 MSC WORLD ASIA



The Clubhouse



Luna Park



World Galleria



Panorama Lounge

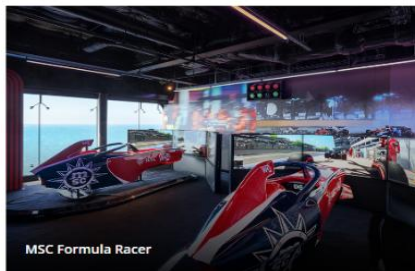

MSC Formula Racer



MSC Foundation



ห้องอาหาร LES DUNES "ดื่มดำไปกับเมนูสุดพิเศษ สไตล์เมดิเตอร์เรเนียนและอาหารนานาชาติรสเลิศ ด้วยเมนูที่รังสรรค์ขึ้นใหม่ไม่ซ้ำกันในทุกๆ วัน ทำให้ทุกมื้ออาหาร ณ ห้องอาหารหลักของเรา คือประสบการณ์ใหม่ที่น่าตื่นเต้นและไม่มีวันซ้ำเดิม"



KAITO TEPPANYAKI การปรุงอาหารบนเตาเหล็ก อย่างเหนือชั้น ทั้งเปลวไฟที่เร้าใจและเสียงฉ่าของ วัตถุดิบชั้นเลิศที่กำลังสุกได้ที่ นี่คือการกาลแห่งรูป รส กลิ่น เสียง ที่จะเปลี่ยนมื้ออาหารของคุณให้กลายเป็น ความทรงจำที่ประทับใจไม่รู้ลืม"



ห้องอาหาร LA FOGLIA "สัมผัสประสบการณ์ความ อร่อยที่ไม่ซ้ำใครได้ทุกวันในห้องอาหารหลักของเรา เรา พร้อมเสิร์ฟเมนูอาหารนานาชาติและเมนูสไตล์ เมดิเตอร์เรเนียนรสเลิศที่หมุนเวียนเปลี่ยนใหม่ในทุกๆ วัน เพื่อให้มั่นใจว่าทุกมื้อของคุณจะเต็มไปด้วยความสด ใหม่ น่าตื่นเต้น และสร้างความประทับใจที่แตกต่าง



License No. 11/05158

โปรแกรมและเงื่อนไขการเดินทาง
CRUISE TOUR EXPERTS



084-0881847 / 086-5487333



@chicjourney



chic-2020.com



chicjourney2020



CTX-W001-AZ-11D-MSC WORLD ASIA-MEDI

ห้องพักแบบ *DELXUE BALCONY* มีระเบียง ** ห้องใหม่ ** ตกแต่งสวยงาม

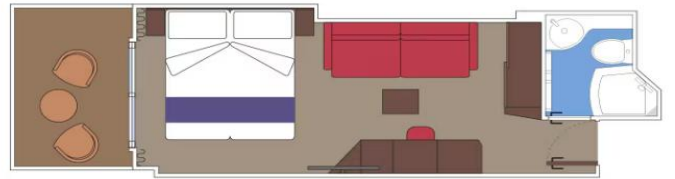

★ DELUXE BALCONY ROOM ★

ที่นั่งแถวหน้าเพื่อสัมผัสความงดงามของทิวทัศน์
ห้องพักสุดพิเศษที่มอบประสบการณ์เหนือระดับ พร้อมระเบียงส่วนตัวที่ตกแต่ง
ด้วยเฟอร์นิเจอร์กลางแจ้งสุทรให้คุณได้ดื่มด่ำกับทิวทัศน์รอบด้าน ไม่ว่าจะเป็น
แสงอาทิตย์ยามเย็นที่แต้มสีรุ้งเหนือผืนมหาสมุทร หรือวิวเมืองใหม่ที่รอให้คุณ
ออกไปค้นหา ระเบียงแห่งนี้คือมุมโปรดสำหรับจิบค็อกเทลก่อนดินเนอร์ หรือ
เพลิดเพลินกับมือเข้าอันแสนผ่อนคลายอย่างมีสไตล์.

รายละเอียดห้องพัก (Cabin Details)

- พื้นที่และตำแหน่งห้อง
- พื้นที่ใช้สอย: ประมาณ 17 ตร.ม. พร้อมระเบียงส่วนตัวขนาด 3 ตร.ม.
- ตำแหน่ง: ชั้น (Deck) 9-10
- สิ่งอำนวยความสะดวกภายในห้อง
- ห้องนอน: เตียงคู่ขนาดใหญ่แสนสบาย (สามารถเปลี่ยนเป็นเตียงเดี่ยว 2 เตียงได้ตามความต้องการ)
- พื้นที่จัดเก็บ: ตู้เสื้อผ้าขนาดมาตรฐาน
- ห้องน้ำ: ห้องน้ำพร้อมฝักบัวและไดร์เป่าผม
- เทคโนโลยีและความสะดวกสบาย
- ความบันเทิงและการสื่อสาร: โทรทัศน์โต้ตอบ (Interactive TV), บริการ Wi-Fi (มีค่าบริการเพิ่มเติม), โทรศัพท์ และตู้নিরภัย
- เครื่องปรับอากาศ: ระบบปรับอากาศ และมินิบาร์

CTX-W001-AZ-11D-MSC WORLD ASIA-MEDI

วัน เสาร์ ที่ 20 ก.พ. 70 (1) : สนามบินสุวรรณภูมิ – กรุงโรม

09.30 คณะพร้อมกัน ณ สนามบินสุวรรณภูมิ อาคารผู้โดยสารขาออกระหว่างประเทศชั้น 4 เคาร์เตอร์สายการบินแอร์อิตาลี ทีมงานหัวหน้าทัวร์คอยอำนวยความสะดวกก่อนเดินทาง

12.05 ออกเดินทางสู่กรุงโรม (เที่ยวบินตรง) โดยสายการบินแอร์อิตาลี AZ759 (12 ชั่วโมง)

19.20 เดินทางถึงมหานครโรม นำท่านเข้าสู่ที่พัก

ที่พัก: MERCURE ROMA WEST / IH ROMA 3 หรือที่พักระดับใกล้เคียง

วัน อาทิตย์ ที่ 21 ก.พ. 70 (2) : กรุงโรม – เข้าชมภายใน โคลอสเซียม -นครรัฐวาติกัน – ชมมหาวิหารเซนต์ปีเตอร์ น้ำพุเทรวี่ – เก็บภาพย่านบันไดสเปน

เช้า รับประทานอาหารเช้า ณ ห้องอาหารภายในโรงแรมที่พัก

หลังอาหารเช้าออกเดินทางสู่กรุงโรม เมืองหลวงและเมืองที่ใหญ่ที่สุดของแคว้นลาติเซียและประเทศอิตาลี ตั้งอยู่ริมฝั่งแม่น้ำไทเบอร์ **นำท่านเข้าชมภายในของ "สนามกีฬาโคลอสเซียม" (Colosseum) 1 ใน 7 สิ่งมหัศจรรย์ของโลก** สนามกีฬากลางแจ้งขนาดใหญ่ที่มีโครงสร้างเกือบสมบูรณ์ ตั้งอยู่ใจกลางกรุงโรม โดยนับเป็นสิ่งก่อสร้างที่มีขนาดใหญ่ที่สุดเท่าที่เคยมีการสร้างขึ้นมาในสมัยอาณาจักรโรมัน ระหว่างทาง ท่านจะสามารถชมความงดงามสถาปัตยกรรมอันเก่าแก่ของกรุงโรม



เที่ยง บริการอาหารกลางวัน ณ ภัตตาคาร

บ่าย หลังอาหารนำท่านเดินทางเข้าสู่ "นครรัฐวาติกัน" "ประเทศเอกราช" หรือ "รัฐอิสระที่เล็กที่สุดในโลก" ทำให้ที่นี่เป็นหนึ่งในสถานที่ท่องเที่ยวห้ามพลาดของคนมาเที่ยวกรุงโรม **นำท่านเข้าชมภายในของ "มหาวิหารเซนต์ปีเตอร์"** ซึ่งเป็นสิ่งก่อสร้างที่ใหญ่และสำคัญที่สุดในนครรัฐวาติกัน เป็นสถานที่ศักดิ์สิทธิ์ของพระศาสนจักรโรมันคาทอลิกที่มีขนาด "ใหญ่ที่สุดในโลก" ได้รับการออกแบบโดย "ไมเคิลแองเจโล" นำท่านเข้าสู่ภายในมหาวิหารซึ่งประดับประดาไปด้วยงานศิลปะชิ้นเอกมากมาย อาทิเช่น "ปิเอตา"



(The Pieta) รูปแกะสลักหินอ่อนแม่พระมารีย์อุ้มพระศพของพระเยซูเจ้าไว้บนตัก จากนั้นนำท่านชมความสวยงามของ **"น้ำพุเทรวี่"** น้ำพุเทรวี่นี้ถือเป็นผลงานชิ้นเอกที่สร้างความประทับใจให้กับนักท่องเที่ยวทั่วโลก ส่วนกลางของน้ำพุนี้มีรูปปั้นของเทพเจ้าเนปจูนขี่รถม้าติดปีกแสดงถึงความมีสุขภาพที่แข็งแรงและความอุดมสมบูรณ์ของอาณาจักร นำท่านเดินทางสู่ "ย่านบันไดสเปน" สถานที่ท่องเที่ยวที่มีชื่อเสียง และเป็นสัญลักษณ์อีกอย่างหนึ่งของกรุงโรม



CTX-W001-AZ-11D-MS-C WORLD ASIA-MEDI

คำ บริการอาหารค่ำ ณ ภัตตาคาร

ที่พัก: MERCURE ROMA WEST / IH ROMA 3 หรือที่พักระดับใกล้เคียง

วัน จันทร์ ที่ 22 ก.พ. 70 (3) : กรุงโรม – ท่าเรือเมือง ซีวิตาเวคเคีย (Civitavecchia)

***** ลงเรือสู่ MSC WORLD ASIA (NEW 2027) *****

เช้า รับประทานอาหารเช้า ณ ห้องอาหารภายในโรงแรมที่พัก

09.00 น. คณะท่านออกเดินทางสู่เมือง ซีวิตาเวคเคีย เมืองท่าของกรุงโรม นำท่านลงเรือ MSC WORLD ASIA เรือลำใหม่ลงน้ำปี 2027

***** กรุณาเตรียมพาสปอร์ต และเอกสารวีซ่า *****

เที่ยง รับประทานอาหารกลางวัน ภายในเรือสำราญ

อิสระให้ท่านพักผ่อน บนเรือสำราญหรูตามอัธยาศัย ท่านสามารถเลือกรับประทานอาหารหรือนั่งเล่นในคลับ เลอจน์ หรือทำกิจกรรมที่มีภายในเรือสำราญมากมายได้ตามใจชอบ ไม่ว่าจะเป็นช้อปปิ้งที่ร้านขายสินค้าปลอดภาษีบนเรือ (Duty Free) และส่วนสันทนาการอื่นๆอีกมากมายกิจกรรมความบันเทิงอันหลากหลายที่ท่านสามารถเลือกใช้บริการบนเรือสำราญ เช่น **Public Room:** บาร์และเลอจน์ ห้องสมุด **Entertainment:** ชมโชว์พิเศษที่ทางเรือมีจัดแสดงหรือจะเลือกนั่งเล่นในคลับ เลอจน์ บาร์ต่างๆ หลากหลาย **Sport and Activities:** สระว่ายน้ำ สปอร์ต คอร์ท ฟิตเนต มินิกอล์ฟ **Spa and Wellness :** ห้องสปา ห้องสตรีม บิวตี้ ซาลอน โยคะ และอื่นๆ อีกมากมาย

18.00 เรือสำราญเดินทางออกจากท่าเทียบเรือซีวิตาเวคเคีย มุ่งหน้าสู่ท่าเทียบเรือเมืองเมสซีน่า ประเทศอิตาลี



คำ รับประทานอาหารเช้า ณ ห้องอาหารภายในเรือสำราญ // หลังอาหารอิสระให้ท่านพักผ่อนตามอัธยาศัย หรือสนุกสนานกับกิจกรรมบนเรือ

ที่พัก: เรือสำราญ MSC WORLD ASIA CRUISE

คำ รับประทานอาหารเช้า ณ ห้องอาหารภายในเรือสำราญ คำนี้ พบกับกับต้นเรือและลูกเรือ พร้อมงานเลี้ยง Welcome Night หรือ Captain Night สุดหรู เพื่อเป็นการต้อนรับทุกท่านสู่เรือ MSC WORLD ASIA CRUISE (แต่งกายแบบสากล)

***** เรือออกเดินทางจากซีวิตาเวคเคีย เวลา 18:00 น *****

****ห้องพัก BALCONY พักผ่อนอย่างเต็มที่กับการเดินทางสุดแสนพิเศษบนเรือ MSC WORLD ASIA CRUISE **1**



License No. 11/05158

โปรแกรมและเงื่อนไขการเดินทาง
CRUISE TOUR EXPERTS



084-0881847 / 086-5487333



@chicjourney



chic-2020.com



chicjourney2020



CTX-W001-AZ-11D-MSC WORLD ASIA-MEDI

วัน อังคาร ที่ 23 ก.พ. 70 (4) เมืองเมสซิना (เกาะซิซิลี) – ชมเมืองทอร์มิน่า – ชมเมืองเมสซิना

เช้า รับประทานอาหารเช้า ณ ห้องอาหารภายในโรงแรมที่พัก

***** เรือเทียบท่าเมือง เมสซิना เวลา 12.00 – 20.00 นาฬิกา *****

เช้า บริการอาหารเช้า ณ ห้องอาหารภายในเรือสำราญ

อิสระให้ท่านพักผ่อน บนเรือสำราญหรูตามอัธยาศัย ท่านสามารถเลือกรับประทานอาหารหรือนั่งเล่นในคลับ เลานจ์ หรือทำกิจกรรมที่มีภายในเรือสำราญมากมายได้ตามใจชอบ ไม่ว่าจะเป็นช้อปปิ้งที่ร้านขายสินค้าปลอดภาษีบนเรือ (Duty Free) และส่วนสันทนาการอื่นๆอีกมากมายกิจกรรมความบันเทิงอันหลากหลายที่ท่านสามารถเลือกใช้บริการบนเรือสำราญ เช่น **Public Room** : บาร์และเลานจ์ ห้องสมุด ห้องอินเทอร์เน็ต **Entertainment** : ชมโชว์พิเศษที่ทางเรือมีจัดแสดงหรือจะเลือกนั่งเล่นในคลับ เลานจ์ บาร์ต่างๆหลากหลาย **Sport and Activities** : สระว่ายน้ำ สปอร์ต คอร์ท ฟิตเนส มินิกอล์ฟ **Spa and Wellness** : ห้องสปา ห้องสตรีม บิวตี้ ซาลอน โยคะ และอื่นๆ อีกมากมาย

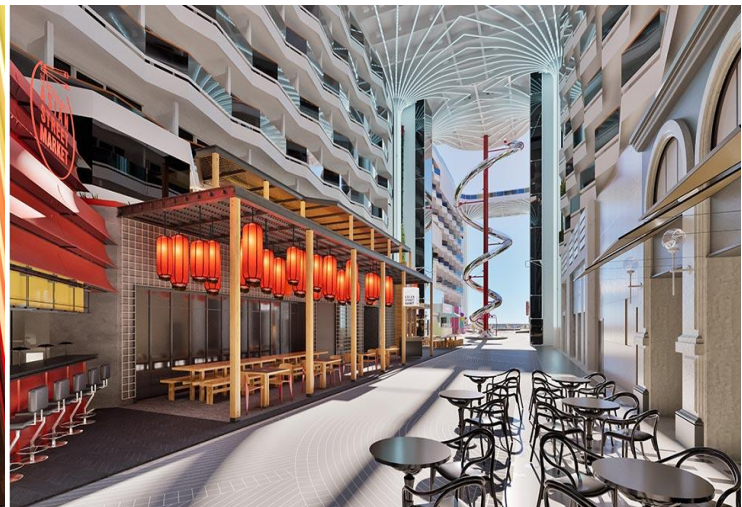
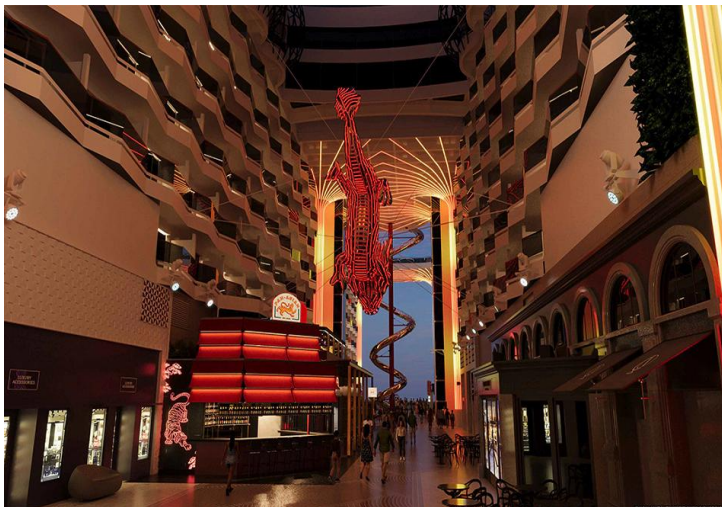

เที่ยง รับประทานอาหารกลางวัน ภายในเรือสำราญ



12.00 เรือเข้าเทียบท่า ณ ท่าเรือเมสซิना (Messina) เกาะซิซิลี

CTX-W001-AZ-11D-MSA WORLD ASIA-MEDI

13.00 [นำท่านเดินทางสู่เมืองทอร์มินา \(Taormina\)](#) เป็นเมืองที่ตั้งอยู่บนเกาะซิซิลี ประเทศอิตาลี มีชื่อเสียงในด้านทัศนียภาพที่งดงามและมรดกทางวัฒนธรรมที่หลากหลาย เป็นเมืองที่ผสมผสานระหว่างประวัติศาสตร์ วัฒนธรรม และธรรมชาติอย่างลงตัว **นำท่านชมเมืองเก่าทอร์มินา** ไร่ละครกรีกโบราณหนึ่งในแหล่งโบราณคดีสำคัญ สร้างขึ้นตั้งแต่ศตวรรษที่ 3 ก่อนคริสตกาลซึ่ง **มีฉากหลังเป็นภูเขาเอตนา (Mount Etna)** ที่งดงาม แวะเก็บภาพโบสถ์ Duomo di Taormina สร้างขึ้นตั้งแต่ศตวรรษที่ 13 โดดเด่นด้วยสถาปัตยกรรมแบบนอร์มัน นำท่านเดินเล่นย่านถนน Corso Umberto เป็นถนนสายหลักของเมืองเก่า เดินไปด้วยอาคารสไตล์บาโรก ร้านค้า ร้านอาหาร และคาเฟ่ ชมจัตุรัส Piazza IX Aprile ที่ให้วิวทะเลเมดิเตอร์เรเนียนแบบพาโนรามา จากนั้นได้เวลาอันสมควรนำท่านเดินทางสู่เมสซิना **นำท่านชมเมืองเมสซิना (Messina) ตั้งอยู่บนเกาะซิซิลี** ทางตอนใต้ของประเทศอิตาลี เป็นเมืองท่าที่มีความสำคัญมากที่สุดแห่งหนึ่งของเกาะ เพราะตั้งอยู่ตรงช่องแคบเมสซิना เมืองนี้ได้รับสมญาว่า "ประตูสู่ซิซิลี" (Gateway to Sicily) **นำท่านเก็บภาพมหาวิหารแห่งเมสซินำ (Duomo di Messina)** มหาวิหารเก่าแก่สไตล์นอร์มัน-โรมัน ที่สร้างขึ้นตั้งแต่ศตวรรษที่ 12 และเป็นสัญลักษณ์ของเมือง ภายในประดับด้วยโมเสกสวยงาม ส่วนหอรบะซังของมหาวิหารยังมี นาฬิกากลไกแบบแอสโตรโนมิคัล (Astronomical Clock) ซึ่งถือว่าเป็นหนึ่งในนาฬิกากลที่ใหญ่และซับซ้อนที่สุดในโลก **เดินเล่นย่านจัตุรัสดูโอโม (Piazza del Duomo) เป็นจัตุรัสใจกลางเมือง** รายล้อมด้วยคาเฟ่และอาคารสไตล์บาโรก เหมาะสำหรับนั่งจิบกาแฟ ชมผู้คนเดินผ่านไปมาอย่างเพลิดเพลิน



คำ รับประทานอาหารค่ำ ณ ห้องอาหารภายในเรือสำราญ // หลังอาหารอิสระให้ท่านพักผ่อนตามอัธยาศัย หรือสนุกสนานกับกิจกรรมบนเรือ

20.00 [เรือเดินทางออกจากท่าเรือเมสซินำ ประเทศอิตาลี เพื่อมุ่งหน้าสู่ท่าเทียบเรือวัลเลตตา, ประเทศมอลตา](#)

*** เรือเทียบท่าเวลา 12:00 น. – 20:00 น. ***

****ห้องพัก BALCONY พักผ่อนอย่างเต็มที่กับการเดินทางสุดแสนพิเศษบนเรือ MSC WORLD ASIA CRUISE **2**

วันพุธที่ 24 ก.พ. 70 (5) : วัลเลตตา (มอลตา) – ชมเมือง – บาร์เซโลน่า(สเปน)

09.00 [เรือสำราญเข้าเทียบท่าเรือ ณ ท่าเรือเมืองวัลเลตตา](#)

[เช้า](#) รับประทานอาหารเช้า ณ ห้องอาหารภายในเรือสำราญ

***** เรือเทียบท่าเมือง วัลเลตตา เวลา 09.00 – 17.00 นาฬิกา *****



License No. 11/05158

โปรแกรมและเงื่อนไขการเดินทาง
CRUISE TOUR EXPERTS



084-0881847 / 086-5487333



@chicjourney



chic-2020.com



chicjourney2020



CTX-W001-AZ-11D-MSA WORLD ASIA-MEDI

09.30 นำท่านเที่ยวชมเมืองวัลเลตตา ประเทศมอลตา เมืองที่ได้มีสร้าง กำแพงป้อมปราการโอบล้อมโดยรอบ นำท่านแวะถ่ายรูปกับ สถานที่สำคัญทางประวัติศาสตร์ เช่น ป้อมปราการโบราณ, โบสถ์ ประจำเมือง, ศาลว่าการเมือง และท่าเรือเมืองเก่า นำท่านชม เมืองหลวงของสาธารณรัฐมอลตา ซึ่งได้ตั้งชื่อเมืองตามชื่อของ Jean Parisot De La Valetta ผู้ซึ่งสามารถป้องกันการรุกราน เกาะมอลตา จากอาณาจักรออตโตมานในปี ค.ศ.1565 เมืองวัลเลตตาได้รับการขึ้นทะเบียนเป็นมรดกโลกจากองค์การยูเนสโกในปี 1980 เก็บภาพบริเวณ สวนบารัคคา (Barracca Garden) ภายในสวนประกอบไปด้วย Upper Barracca และ Lower Barracca ในส่วน Upper นั้นได้สร้างขึ้นในปี ค.ศ.1661 โดยอัศวิน ชาวอิตาลีเลียน จากบริเวณสวนจะเห็นวิวของอ่าวแกรนด์ฮาร์เบอร์ ได้ชัดเจน นำท่านเก็บภาพความสวยงามของจัตุรัสวิหารเซนต์จอร์จ สร้างโดยอัศวิน เซนต์จอร์จ เพื่อมอบเป็นเกียรติแก่ผู้อุปถัมภ์เหล่าอัศวินทั้งหลาย ความพิเศษของวิหารแห่งนี้คือการออกแบบตกแต่งโดยสถาปนิกและศิลปินชาวมอลตาในช่วงศตวรรษที่ 16 เก็บภาพปราสาทไอเบอร์ (Auberge de Castille) อาคารที่มีความสง่างามและใหญ่โตที่สุดแห่งหนึ่ง ในเมืองวัลเลตตา ตั้งอยู่บนจุดที่สูงที่สุดของคาบสมุทร



เที่ยง บริการอาหารกลางวัน ณ ภัตตาคารภายในเรือสำราญ

16.00 นำท่านกลับสู่ท่าเทียบเรือเมืองวัลเลตตา, ประเทศมอลตา

ค่ำ รับประทานอาหารค่ำ ณ ห้องอาหารภายในเรือสำราญ // หลังอาหารอิสระให้ท่านพักผ่อนตามอัธยาศัย หรือสนุกสนานกับกิจกรรมบนเรือ

17.00 เรือสำราญออกเดินทางจากท่าเรือเมืองวัลเลตตา, ประเทศมอลตา เพื่อมุ่งหน้าสู่ท่าเทียบเรือบาร์เซโลนา, ประเทศสเปน

****ห้องพัก BALCONY พักผ่อนอย่างเต็มที่กับการเดินทางสุดแสนพิเศษบนเรือ**

MSC WORLD ASIA CRUISE **3





License No. 11/05158

โปรแกรมและเงื่อนไขการเดินทาง
CRUISE TOUR EXPERTS

084-0881847 / 086-5487333

LINE @chicjourney
chic-2020.com
f chicjourney2020



CTX-W001-AZ-11D-MSC WORLD ASIA-MEDI

วันพฤหัสบดีที่ 25 ก.พ. 70 (6) : ร่วมสนุกพักผ่อนกับกิจกรรม บนเรือสำราญสุดหรู

เช้า รับประทานอาหารเช้า ณ ห้องอาหารภายในเรือสำราญ

อิสระให้ท่านพักผ่อน บนเรือสำราญหรูตามอัธยาศัย ท่านสามารถเลือกรับประทานอาหารหรือนั่งเล่นในคลับ เลานจ์ หรือทำกิจกรรมที่มีภายในเรือสำราญมากมายได้ตามใจชอบ ไม่ว่าจะเป็นช้อปปิ้งที่ร้านขายสินค้าปลอดภาษีบนเรือ (Duty Free) และส่วนสันทนาการอื่นๆอีกมากมายกิจกรรมความบันเทิงอันหลากหลายที่ท่านสามารถเลือกใช้บริการบนเรือสำราญ เช่น **Public Room**: บาร์และเลานจ์ ห้องสมุด ห้องอินเทอร์เน็ต **Entertainment**: ชมโชว์พิเศษที่ทางเรือมีจัดแสดงหรือจะเลือกนั่งเล่นในคลับ เลานจ์ บาร์ต่างๆหลากหลาย **Sport and Activities**: สระว่ายน้ำ สปอร์ต คอร์ท ฟิตเนต มินิกอล์ฟ **Spa and Wellness**: ห้องสปา ห้องสตรีม บิวตี้ ซาลอน โยคะ และอื่นๆ อีกมากมาย

เที่ยง รับประทานอาหารกลางวัน ณ ห้องอาหารภายในเรือสำราญ

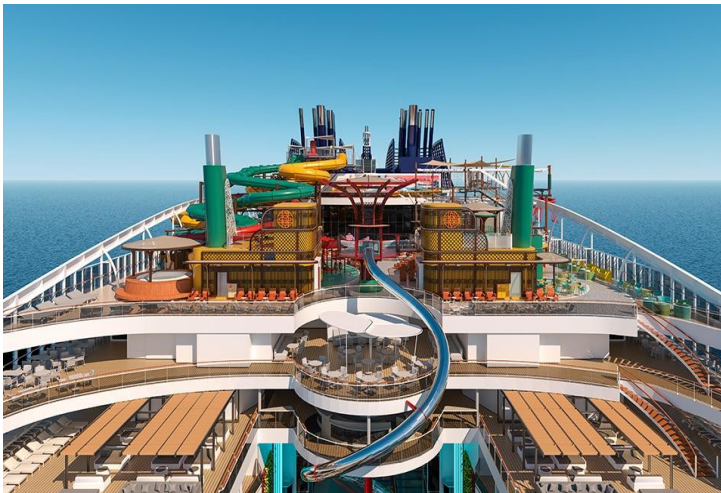

ค่ำ รับประทานอาหารค่ำ ณ ห้องอาหารภายในเรือสำราญ

***** เรือล่องในทะเลตลอดทั้งวัน *****

****ห้องพัก BALCONY พักผ่อนอย่างเต็มที่กับการเดินทางสุดแสนพิเศษบนเรือ MSC WORLD ASIA CRUISE **4**

วันศุกร์ที่ 26 ก.พ.70 (7) : บาร์เซโลน่า(สเปน) – ยอดเขา “มงต์จูอิค – ชมเมือง – ช้อปปิ้ง

08.00 เรือสำราญเข้าเทียบท่าเรือ ณ ท่าเรือเมืองบาร์เซโลน่า(สเปน)

***** เรือเทียบท่าเมือง บาเซโลน่า เวลา 09.00 – 17.00 นาฬิกา *****

เช้า รับประทานอาหารเช้า ณ ห้องอาหารภายในเรือสำราญ

09.00 น. นำท่านขึ้นฝั่งชมความงามของเมืองบาร์เซโลน่า(สเปน)

แะบันทึกภาพกับ สนามกีฬาโอลิมปิก 1992 และ
ชมทิวทัศน์รอบตัวเมืองบนยอดเขา “มงต์จูอิค” Mont
Juic จากนั้นผ่านชม อนุสาวรีย์ คริสโตเฟอร์ โคลัมบัส นัก



CTX-W001-AZ-11D-MSWORLD ASIA-MEDI

เดินเรือผู้ยิ่งใหญ่ที่ออกเดินทางจากกรุงบาร์เซโลนา ไปพบหมู่เกาะแคริบเบียนและทวีปอเมริกาในปี ค.ศ. 1492

[นำท่านบันทึกภาพกับมหาวิหารซากราดา ฟามิเลียร์ \(Sagrada Familia\) สัญลักษณ์แห่งสิ่งศักดิ์สิทธิ์](#)
[ที่สูงใหญ่ถึง 170 เมตร](#) ออกแบบก่อสร้างอย่างสวยงาม

แปลกตา ตั้งแต่ปี ค.ศ.1882 เป็นผลงานชั้นยอดที่แสดงถึงอัจฉริยภาพของ อันโตนิ เกาดี สถาปนิกผู้เลื่องชื่อ นำทุกท่านนำท่านเก็บภาพบริเวณด้านหน้าตึกประหลาด คาซา มิลา (Casa Mila) (ชมภายนอก) อาคารอพาร์ทเมนท์ซึ่งเป็นหนึ่งในผลงานชิ้นเอกของ Gaudi สถาปัตยกรรมที่แสดงถึงความเชื่อมโยงระหว่างเกาดีกับธรรมชาติ ซึ่งเป็นที่มาของแรงบันดาลใจสำหรับผลงานทั้งหมดของเขาซึ่งตั้งอยู่ในใจกลางบาร์เซโลนา สร้างมาตั้งแต่ปี 1906 – 1912 เป็นอพาร์ทเมนท์หลังสุดท้ายที่ออกแบบโดยเกาดี



[เที่ยง บริการอาหารกลางวัน ณ ภัตตาคารอาหารจีน](#)

[บ่าย จากนั้นเข้าสู่ “ถนน ลา รามบล่า” La Rambla ย่านที่มีชื่อเสียงที่สุดของบาร์เซโลนาแหล่งท่องเที่ยวอันเป็นที่ชื่นชอบของคนทุกวัยถนนสายเล็กๆ ที่มีความยาวเพียง 1.2 กิโลเมตรแต่มีสีสันเสน่ห์น่าประทับใจ](#)

[16.00 นำท่านกลับสู่ท่าเทียบเรือ MSC World ASIA เมืองบาร์เซโลนา, ประเทศสเปน](#)



[ค่ำ รับประทานอาหารค่ำ ณ ห้องอาหารภายในเรือสำราญ // หลังอาหารอิสระให้ท่านพักผ่อนตามอัธยาศัย หรือสนุกสนานกับกิจกรรมบนเรือ](#)

****ห้องพัก BALCONY พักผ่อนอย่างเต็มที่กับการเดินทางสุดแสนพิเศษบนเรือ
MSC WORLD ASIA CRUISE **5**

[18.00 เรือสำราญส่งมุ่งหน้าสู่ท่าเทียบเรือเมืองมาร์เซย ประเทศฝรั่งเศส](#)

วันเสาร์ ที่ 27 ก.พ. 70 (8) : บาร์เซโลนา – มาร์เซย (ฝรั่งเศส) – ชมเมือง

[08.00 เรือออกเทียบท่าที่ ท่าเทียบเรือ เมืองมาร์เซย, ฝรั่งเศส](#)

***** เรือเทียบท่าเมือง บาเซโลนา เวลา 08.00 – 18.00 นาฬิกา *****

CTX-WO01-AZ-11D-MSC WORLD ASIA-MEDI

เช้า รับประทานอาหารเช้า ณ ห้องอาหารภายในเรือสำราญ

09.00 นำท่านชมเมือง 'มาร์เซย์' (Marseille) เมืองท่าที่สำคัญของประเทศฝรั่งเศส เป็นเมืองชายหาดริเวียร่าที่งดงาม ซึ่งได้ชื่อว่าเป็นประตูเมดิเตอร์เรเนียนของฝรั่งเศส มาร์เซย์เป็นที่รู้จักในฐานะสะพานเชื่อมระหว่างแอฟริกาเหนือและยุโรป เป็นเมืองที่จะทำให้คุณหลงเสน่ห์ด้วยน้ำทะเลสีฟ้าสวยงามและเมืองเก่าที่มีคุณค่าทางประวัติศาสตร์ ชมย่าน ท่าเรือ Vieux ที่มีชีวิตชีวา ล้อมรอบไปด้วยอาคารเก่าแก่และเต็มไปด้วยเรือประมง ให้ความรู้สึกราวกับว่าหยุดนิ่งอยู่ในกาลเวลา และควรเป็น Old Port of Marseille มีอายุย้อนไปถึง 600 ปีก่อนคริสตกาล ที่มีป้อมปราการเก่าแก่ตั้งตระหง่านที่ริมน้ำ และมีมหาวิหารบนยอดเขา และคาเฟ่เรียงรายที่เรียงรายอยู่ตามถนน มาร์เซย์ถือเป็น "หัวใจแห่งแคว้นโพรวองซ์ (Provence)" เมืองที่ผสมผสานระหว่างเสน่ห์ของเมืองท่าทางประวัติศาสตร์กับกลิ่นอายเมดิเตอร์เรเนียนได้อย่างลงตัว เป็นเมืองที่เต็มไปด้วยสีสัน มีทั้งวัฒนธรรม อาหารทะเลสดใหม่ และทิวทัศน์ทะเลที่สวยงามจนกลายเป็นเมืองตากอากาศยอดนิยมของยุโรป **นำท่านเก็บภาพด้านนอก มหาวิหารนอเทรอดาม เดอ ลา การ์ด (Basilique Notre-Dame de la Garde)** มหาวิหารที่ตั้งอยู่



บนยอดเขาสูงที่สุดของเมือง เป็นสัญลักษณ์คู่มือเมืองมาร์เซย์ จากจุดนี้สามารถชมวิวเมืองทั้งเมืองและทะเลเมดิเตอร์เรเนียนได้แบบพาโนรามา ภายในตกแต่งอย่างหรูหรา และมีรูปปั้นพระแม่มาเรียสีทองที่คอยปกป้องรักษาชาวเรือทุกคนที่ออกทะเล **อิสระเดินเล่นย่านเลอปานีเยร์ (Le Panier)** เป็นย่านเมืองเก่าที่มีเสน่ห์ที่สุดของมาร์เซย์ เต็มไปด้วยตรอกซอกซอยเล็ก ๆ บ้านสีพาสเทล และสตรีทอาร์ตที่สะท้อนชีวิตชาวท้องถิ่น เหมาะสำหรับเดินเล่น ถ่ายรูป หรือหาคาเฟ่เล็ก ๆ



***** รวมค่ารถ Transfer จากท่าเรือไปตาวินทาวินมาร์เซย์ 1 รอบ *****

เที่ยง รับประทานอาหารกลางวัน ณ ภัตตาคารภายในเรือสำราญ

ค่ำ รับประทานอาหารค่ำ ณ ห้องอาหารภายในเรือสำราญ // หลังอาหารอิสระให้ท่านพักผ่อนตามอัธยาศัย หรือสนุกสนานกับกิจกรรมบนเรือ

**** ห้องพัก BALCONY พักผ่อนอย่างเต็มที่กับการเดินทางสุดแสนพิเศษบนเรือ**

MSC WORLD ASIA CRUISE **6



License No. 11/05158

โปรแกรมและเงื่อนไขการเดินทาง
CRUISE TOUR EXPERTS



084-0881847 / 086-5487333



@chicjourney



chic-2020.com



chicjourney2020



CTX-W001-AZ-11D-MSC WORLD ASIA-MEDI

18.00 เรือออกเดินทางจากท่าเทียบเรือ มุ่งหน้าสู่ท่าเทียบเรือเจนีว ประเทศอิตาลี



วันอาทิตย์ ที่ 28 ก.พ. 70 (9) : เจนีว - นั่งรถไฟเส้นทางซิงเกอร์ แตรรีเร่ (หมู่บ้านกึ่งห้า)

*** แวะเที่ยวชม 2 หมู่บ้าน แวร์นาซซา & มานาโรลา ***

08.00 เรือจอดเทียบท่าที่ ท่าเทียบเรือ เมืองเจนีว ประเทศอิตาลี

*** เรือเทียบท่าเมือง เจนีว เวลา 08.00 - 18.00 นาฬิกา ***

เช้า รับประทานอาหารเช้า ณ ห้องอาหารภายในเรือสำราญ



นำท่านนั่งรถไฟสู่ ซิงเกอร์ แตรรีเร่ (Cinque Terre) หมู่บ้านเล็กๆ กึ่งห้า ที่ตั้งอยู่บนชายฝั่งริเวียร่า ของอิตาลี มีความหมายว่า "ห้าดินแดน" (FIVE LANDS) ประกอบด้วย หมู่บ้านห้าแห่ง ได้แก่ ริโอมัจจอเร, มานาโรลา, คอร์นิเกเลีย, แวร์นาซซา และ มอนเตรอสโซ อัล มาเร โดยกึ่งห้าหมู่บ้านนี้เป็นส่วนหนึ่งของอุทยานแห่งชาติ และได้รับการขึ้นทะเบียนเป็นมรดกโลกจากองค์การยูเนสโกอีกด้วย **นั่งรถไฟสู่หมู่บ้าน 'แวร์นาซซา' (Vernazza)** หมู่บ้านชาวประมงเล็กๆ ที่มีลักษณะเฉพาะ เวิร์นาซซาคือที่เดียวที่ได้รับการขึ้นทะเบียนให้เป็นหนึ่งใน "หมู่บ้านที่สวยงามที่สุดในอิตาลี" (I borghi più belli d'Italia) อย่างเป็นทางการ

เที่ยง บริการอาหารกลางวัน ณ ภัตตาคาร



License No. 11/05158

โปรแกรมและเงื่อนไขการเดินทาง
CRUISE TOUR EXPERTS



084-0881847 / 086-5487333



@chicjourney



chic-2020.com



chicjourney2020



CTX-WO01-AZ-11D-MSA WORLD ASIA-MEDI

บ่าย **นำท่านนั่งรถไฟสู่ "หมู่บ้านมานาโรลา" (Manarola)** เป็นหมู่บ้านที่เล็กเป็นอันดับสอง และเก่าแก่ที่สุดในบรรดาทั้ง 5 หมู่บ้านแถว ซังเกเวแตร์เร(Cinque Terre) โดยหมู่บ้านนี้ตั้งอยู่ริมหน้าผาสูงชันบนฝั่งริเวียล่า อาคารตึก ถูกทาสีด้วยสีสดใสหลากหลายสี จึงกลายเป็นจุดดึงดูดนักท่องเที่ยว ให้มาเยือน มานาโรลา เสมือนหนึ่งบ้านสีลูกกวาด ส่วนที่พัก ก็จะอยู่ในตัวตึกที่ก่อตั้งริมหน้าผา ภายในจะมีชั้นบันไดลาดชันเดินขึ้นห้องพัก ซึ่งจะเป็นห้องเล็กๆ มีพื้นที่ใช้สอย พอพักผ่อนได้ และไม่เหมาะกับกระเป๋าถือลากใบใหญ่ หากจะมาค้างคืนที่ แห่งนี้ แนะนำให้แบ่งผ้า มาเฉพาะที่ใช้ เพราะบันได สูงชัน / ใต้เวลาอันสมควร นำท่านเดินทางสู่เมืองเจนิว



ค่ำ รับประทานอาหารค่ำ ณ ห้องอาหารภายในเรือสำราญ // หลังอาหารอิสระให้ท่านพักผ่อนตามอัธยาศัย หรือสนุกสนานกับกิจกรรมบนเรือ

**** ห้องพัก BALCONY พักผ่อนอย่างเต็มที่กับการเดินทางสุดแสนพิเศษบนเรือ
MSC WORLD ASIA CRUISE **7**

18.00 **เรือออกเดินทางจากท่าเทียบเรือ มุ่งหน้าสู่ท่าเทียบเรือชิวิตาเวคเคีย**

******* **หมายเหตุ** ก่อนเรือกลับเทียบท่าในค่ำวันนี้ท่านจะได้รับป้ายผูกกระเป๋าใส่สีต่างๆ ซึ่งเป็นตัวกำหนดลำดับการนำกระเป๋าลงจากเรือ ท่านจะต้องจัดกระเป๋าใบใหญ่วางไว้หน้าห้อง โดยแยกข้าวของเครื่องใช้ที่จำเป็นไว้ในกระเป๋าเดินทางใบเล็ก เพราะเจ้าหน้าที่ของเรือจะมาเก็บกระเป๋าใบใหญ่ของท่านไปตั้งแต่กลางดึก และบัญชีค่าใช้จ่ายต่างๆ จะถูกส่งมาให้ท่านตรวจเช็คก่อนทำการชำระในวันรุ่งขึ้น สำหรับท่านที่ต้องการชำระผ่านบัตรเครดิต ทางบริษัทเรือจะชำระค่าใช้จ่ายผ่านบัตรเครดิตที่ท่านได้ให้หมายเลขไว้ในวันที่ท่านเช็คอินโดยอัตโนมัติ

วันจันทร์ ที่ 01 มี.ค. 70 (10) : ท่าเรือชิวิตาเวคเคีย – สนามบินกรุงโรม

07.00 **เรือจอดเทียบท่าที่เมืองชิวิตาเวคเคีย**

เช้า **รับประทานอาหารเช้า ณ ห้องอาหารภายในเรือสำราญ**

09.00 **เดินทางสู่สนามบินกรุงโรม เช็คอินและทำ Tax refund**

15.15 **ออกเดินทางสู่สนามบินสุววรรณภูมิ (บินตรง) โดยสายการบินอิตา แอร์เวย์ส เที่ยวบินที่ AZ758**

วันอังคารที่ 02 มี.ค. 70 (11) : สนามบินสุววรรณภูมิ

05.55 **เดินทางถึงสนามบินสุววรรณภูมิ...โดยสวัสดิภาพพร้อมความประทับใจ**

****กรุณาตรวจสอบสัมภาระของท่านก่อนออกจากท่าเรือ****

...Cruise Vacations Start Here...Cruise Tour eXperts by Chic Journey

หมายเหตุ : *กระเป๋าเดินทาง และ ทรัพย์สินส่วนตัวทุกอย่าง ผู้เดินทางต้องดูแลและรับผิดชอบด้วยตัวเอง**

หากเกิดการสูญหายไม่ว่ากรณีใดๆ ทางบริษัทฯ ไม่สามารถรับผิดชอบใดๆ แทนได้

*** หมายเหตุ** โปรแกรมการเดินทางอาจเปลี่ยนแปลงได้ตามความเหมาะสม เนื่องจากสภาพ ลม พายุ อากาศ, การล่าช้าอันเนื่องมาจากสายการบิน และสถานการณ์ในต่างประเทศที่ทางคณะเดินทางในขณะนั้น เพื่อความปลอดภัยในการเดินทาง โดยบริษัทฯ ได้มอบหมายให้ หัวหน้าทัวร์ผู้นำทัวร์ มีอำนาจตัดสินใจ ณ ขณะนั้นทั้งนี้การตัดสินใจ จะคำนึงถึงผลประโยชน์ของหมู่คณะเป็นสำคัญ



License No. 11/05158

โปรแกรมและเงื่อนไขการเดินทาง
CRUISE TOUR EXPERTS



084-0881847 / 086-5487333



@chicjourney



chic-2020.com



chicjourney2020



CTX-W001-AZ-11D-MSC WORLD ASIA-MEDI

อัตราค่าบริการ รวมวีซ่า รวมทิปพนักงานขับรถ ****

วันออกเดินทาง ห้องพัก มีระเบียง SEA VIEW ทุกห้อง	ผู้ใหญ่พัก ห้องละ 2 ท่าน	เด็กอายุต่ำกว่า 12 ปี พักกับผู้ใหญ่ 1 ท่าน	เด็กอายุต่ำกว่า 12 ปี พักกับ ผู้ใหญ่ 2 ท่าน (มีเตียง)	พักเดี่ยว เพิ่มท่านละ
20 ก.พ. - 2 มี.ค. 70	149,900	149,900	149,900	52,900

ต้องการอันเกรดเป็นห้องสวีท & หรือจูเนียร์สวีท

ต้องการพักสามท่านต่อหนึ่งห้องกรุณาสอบถามฝ่ายขาย

(กรุณาสำรองที่นั่งล่วงหน้าก่อนการเดินทางอย่างน้อย 8 สัปดาห์เพื่อความสะดวกในการยื่นวีซ่า)

*** ท่านใดต้องการที่นั่งชั้นธุรกิจ โปรดติดต่อสอบถามเพิ่มเติม ***

อัตราค่าบริการนี้รวม

- ค่าตัวเครื่องบินไป-กลับ กรุงเทพฯ-โรม-กรุงเทพฯ
- ค่ารถปรับอากาศนำเที่ยวตามระบุไว้ในรายการ พร้อมคนขับรถที่ชำนาญเส้นทาง กฎหมายในยุโรปไม่อนุญาตให้คนขับรถเกิน 12 ชม./วัน
- ค่าธรรมเนียมในการยื่นวีซ่ายุโรปหรือกลุ่มชงเก้นวีซ่า และค่าธรรมเนียมวีซ่า ทางสถานทูตไม่คืนให้ท่านไม่ว่าท่านจะผ่านการพิจารณาหรือไม่ก็ตาม
- โรงแรมที่พักตามระบุหรือเทียบเท่าในระดับเดียวกัน โรงแรมส่วนใหญ่ในยุโรปจะไม่มีเครื่องปรับอากาศ เนื่องจากอยู่ในแถบที่มีอุณหภูมิต่ำและราคาโรงแรมจะปรับขึ้น 3-4 เท่าตัว หากวันเข้าพักตรงกับงานเทศกาลเทรดแฟร์หรือการประชุมต่างๆ อันเป็นผลที่ทำให้ต้องมีการปรับเปลี่ยนย้ายเมือง โดยคำนึงถึงความเหมาะสมเป็นหลัก
- ค่าอาหารที่ระบุในรายการ ให้ท่านได้เสิร์ฟกับอาหารท้องถิ่นในแต่ละประเทศ
- ค่าบริการนำทัวร์โดยหัวหน้าทัวร์ผู้มีประสบการณ์นำเที่ยวให้ความรู้ และคอยดูแลอำนวยความสะดวกตลอดการเดินทาง
- รวมค่าทิปคนพนักงานขับรถ และไกด์ท้องถิ่นตลอดเส้นทาง
- ทัวร์ชายฝั่งตามที่ระบุในรายการทัวร์
- รวมค่าประกันสุขภาพและอุบัติเหตุในการเดินทางวงเงินท่านละ 1,000,000 บาท
- รวมค่าทิปพนักงานบริการประจำเรือ (120 USD)

อัตราค่าบริการนี้ไม่รวม

- ค่าภาษีมูลค่าเพิ่ม 7 % และค่าภาษีหัก ณ ที่จ่าย 3 %
- ค่าทิปหัวหน้าทัวร์ วันละ 100 บาท ต่อท่าน ต่อ หนึ่งวัน (กรณีที่ท่านประทับใจในการบริการของหัวหน้าทัวร์)
- ค่าใช้จ่ายส่วนตัว อาทิ ค่าโทรศัพท์ ค่าช้อปปิ้ง ค่าเครื่องดื่มและอาหารนอกเหนือจากที่ระบุในรายการ
- ค่าพกผันของภาษีน้ำมันที่ทางสายการบินแจ้งเปลี่ยนแปลงกะทันหัน

CTX-WO01-AZ-11D-MSC WORLD ASIA-MEDI

เงื่อนไขการสำรองที่นั่ง และการชำระเงิน

1. กรุณาจองล่วงหน้าพร้อมชำระงวดแรก 70,000 บาท ก่อนการเดินทาง พร้อมแพคเกจสำเนาหนังสือเดินทาง Passport มายังบริษัท และค่าใช้จ่ายส่วนที่เหลือกรุณาชำระก่อนการเดินทางไม่น้อยกว่า 20 วัน มิฉะนั้นจะถือว่าท่านยกเลิกการเดินทาง
2. บริษัทฯ ขอสงวนสิทธิ์ยกเลิกการเดินทางก่อนล่วงหน้า 10 วัน ซึ่งจะเกิดขึ้นได้ก็ต่อเมื่อไม่สามารถทำกรุ๊ปได้อย่างน้อย 20 ท่าน และหรือ ผู้ร่วมเดินทางในคณะไม่สามารถผ่านการพิจารณาวีซ่าได้ครบ 15 ท่าน ซึ่งในกรณีนี้ ทางบริษัทฯ ยินดีคืนเงินให้ทั้งหมดหักค่าธรรมเนียมวีซ่า หรือจัดหาคณะทัวร์อื่นให้ ถ้าท่านต้องการ
3. บริษัทฯ ขอสงวนสิทธิ์ที่จะเปลี่ยนแปลงรายละเอียดบางประการในทัวร์นี้ เมื่อเกิดเหตุจำเป็น สุดวิสัย จนไม่อาจแก้ไขได้ และจะไม่รับผิดชอบใดๆ ในกรณีที่สูญหาย สูญเสียหรือได้รับบาดเจ็บ ที่นอกเหนือความ รับผิดชอบของหัวหน้าทัวร์และเหตุสุดวิสัยบางประการเช่น การนัดหยุดงาน ภัยธรรมชาติ การจลาจล ต่างๆ
4. เนื่องจากรายการทัวร์นี้เป็นแบบเหมาจ่ายเบ็ดเสร็จ หากท่านสละสิทธิ์การใช้บริการใดๆตามรายการ หรือถูกปฏิเสธการเข้า และออกประเทศไม่ว่าในกรณีใดก็ตาม บริษัทฯ ขอสงวนสิทธิ์ไม่คืนเงินในทุกกรณี
5. เมื่อท่านได้ชำระเงินมัดจำหรือทั้งหมด ไม่ว่าจะเป็นการชำระผ่านตัวแทนของบริษัทฯ หรือชำระโดยตรงกับทางบริษัทฯ ทางบริษัทฯ จะขอถือว่าท่านรับทราบและยอมรับในเงื่อนไขต่างๆของบริษัทฯ ที่ได้ระบุไว้โดยทั้งหมด

หมายเหตุ

1. บริษัทฯ จะทำการยืนยันวีซ่าของท่านก็ต่อเมื่อในคณะมีผู้สำรองที่นั่งครบ 15 ท่าน และได้รับคิวการตอบรับจากทางสถานทูต เนื่องจากบริษัทฯ จะต้องใช้เอกสารต่างๆที่เป็นกรุ๊ปในการยืนยันวีซ่า อาทิ ตั๋วเครื่องบิน ห้องพักที่คอนเพิร์มมาจากทางยุโรป ประกันการเดินทาง ฯลฯ ทางท่านจะต้องรอให้คณะครบ 15 ท่าน จึงจะสามารถยืนยันวีซ่าให้กับทางท่านได้อย่างถูกต้อง
2. หากในช่วงที่ท่านเดินทางคิววีซ่ากรุ๊ปในการยืนยันวีซ่าเต็ม ทางบริษัทต้องขอสงวนสิทธิ์ในการยืนยันวีซ่าเดี่ยว ซึ่งทางท่านจะต้องเดินทางมายืนยันวีซ่าด้วยตัวเอง ตามวัน และเวลานัดหมายจากทางสถานทูต โดยมีเจ้าหน้าที่ของบริษัทคอยดูแล และอำนวยความสะดวก
3. เอกสารต่างๆที่ใช้ในการยืนยันวีซ่าท่องเที่ยวทวีปยุโรป ทางสถานทูตเป็นผู้กำหนดออกมา มิใช่บริษัททัวร์เป็นผู้กำหนด ท่านที่มีความประสงค์จะยืนยันวีซ่าท่องเที่ยวทวีปยุโรป กรุณาจัดเตรียมเอกสารให้ถูกต้อง และครบถ้วนตามที่สถานทูตต้องการ เพราะจะมีผลต่อการพิจารณาวีซ่าของท่าน บริษัททัวร์เป็นแต่เพียงตัวกลาง และอำนวยความสะดวกในการยืนยันวีซ่าเท่านั้น มิได้เป็นผู้พิจารณาว่าวีซ่าให้กับทางท่าน
4. **กรณีวีซ่าที่ท่านยืนยันไม่ผ่านการพิจารณา และคณะสามารถออกเดินทางได้ ท่านจะต้องเสียค่าใช้จ่ายจริงที่เกิดขึ้นดังต่อไปนี้**
 - ค่าธรรมเนียมการยืนยันวีซ่าและค่าดำเนินการ ทางสถานทูตจะไม่คืนค่าธรรมเนียมใดๆทั้งสิ้นแม้ว่าจะผ่านหรือไม่ผ่านการพิจารณา
 - ค่ามัดจำตั๋วเครื่องบิน หรือตั๋วเครื่องบินที่ออกจริง ณ วันยืนยันวีซ่า ซึ่งตั๋วเป็นเอกสารที่สำคัญในการยืนยันวีซ่า หากท่านไม่ผ่านการพิจารณา ตั๋วเครื่องบินถ้าออกตัวมาแล้วจะต้องทำการ REFUND โดยจะมีค่าธรรมเนียมที่ท่านต้องถูกหักบางส่วน และส่วนที่เหลือจะคืนให้ท่านภายใน 45-60 วัน (ตามกฎหมายของแต่ละสายการบิน) ถ้ายังไม่ออกตั๋วท่านจะเสียแต่ค่ามัดจำตั๋วตามจริงเท่านั้น
 - ค่าห้องพักในทวีปยุโรป ถ้าคณะออกเดินทางได้ และท่านไม่ผ่านการพิจารณาวีซ่า ตามกฎท่านจะต้องโดนค่ามัดจำห้องหรือค่าห้องพักของการเดินทางหากท่านไม่ปรากฏตัวตามวันที่เข้าพัก ทางโรงแรมจะต้องยึดค่าห้อง 100% ในทันที ทางบริษัทฯ จะแจ้งให้ท่านทราบ และมีเอกสารชี้แจงให้ท่านเข้าใจ

CTX-W001-AZ-11D-MSWORLD ASIA-MEDI

- หากท่านผ่านการพิจารณาวีซ่า แล้วยกเลิกการเดินทางทางบริษัทขอสงวนสิทธิ์ในการยึดค่าใช้จ่ายทั้งหมด 100%
- ทางบริษัทเริ่มต้น และจบ การบริการ ที่สนามบินสุวรรณภูมิ กรณีท่านเดินทางมาจากต่างจังหวัด หรือต่างประเทศ และจะสำรองตั๋วเครื่องบิน หรือพาหนะอย่างหนึ่งอย่างใดที่ใช้ในการเดินทางมาสนามบิน ทางบริษัท จะไม่รับผิดชอบค่าใช้จ่ายในส่วนนี้ เพราะเป็นค่าใช้จ่ายที่นอกเหนือจากโปรแกรมการเดินทางของบริษัท ฉะนั้นท่านควรจะให้กรุป FINAL 100% ก่อนที่จะสำรองยานพาหนะ

เงื่อนไขการยกเลิกการเดินทาง

- ยกเลิกการเดินทางก่อน 30 วันขึ้นไป** คืนเงินค่าทัวร์เต็มจำนวน (ทางบริษัทขอเก็บค่าใช้จ่ายที่เกิดขึ้นจริงเพื่อการเตรียมการจัดนำเที่ยว เช่น ค่าตั๋วเครื่องบิน ค่าวีซ่า หรือค่าโรงแรม และอื่นๆที่จ่ายไปแล้วและเรียกคืนไม่ได้)
- ยกเลิกการเดินทาง 15 - 29 วัน** ก่อนวันเดินทาง คืนเงินมัดจำ 50% (ทางบริษัทขอเก็บค่าใช้จ่ายที่เกิดขึ้นจริงเพื่อการเตรียมการจัดนำเที่ยว เช่น ค่าตั๋วเครื่องบิน ค่าวีซ่า หรือค่าโรงแรม และอื่นๆที่จ่ายไปแล้วและเรียกคืนไม่ได้)
- ยกเลิกการเดินทางน้อยกว่า 15 วัน** ทางบริษัทขอสงวนสิทธิ์ เก็บค่าใช้จ่ายทั้งหมดตามราคาทัวร์ ที่ระบุไว้ในโปรแกรมทัวร์
- กรณีถูกปฏิเสธในการ เข้า-ออกประเทศ** (เช่น ถูกเจ้าหน้าที่ตรวจคนเข้าเมือง หรือ ตม. ปฏิเสธการเดินทาง) ขอสงวนสิทธิ์ ไม่คืนเงินค่าใช้จ่ายทั้งหมด (ทางบริษัทขอเก็บค่าใช้จ่ายที่เกิดขึ้นจริงเพื่อการเตรียมการจัดนำเที่ยว เช่น ค่าตั๋วเครื่องบิน ค่าวีซ่า หรือค่าโรงแรม และอื่นๆที่จ่ายไปแล้วและเรียกคืนไม่ได้)
- กรณี เจ็บป่วย จนไม่สามารถเดินทางได้** ผู้เดินทางต้องมีหลักฐานใบรับรองแพทย์ ที่ระบุชัดเจนว่าอาการเจ็บป่วยนั้นรุนแรงจนแพทย์วินิจฉัยว่าไม่สามารถเดินทางได้จริง (ทางบริษัทขอเก็บค่าใช้จ่ายที่เกิดขึ้นจริงเพื่อการเตรียมการจัดนำเที่ยว เช่น ค่าตั๋วเครื่องบิน ค่าวีซ่า หรือค่าโรงแรม และอื่นๆที่จ่ายไปแล้วและเรียกคืนไม่ได้)
- กรณี ถูกปฏิเสธวีซ่าจากสถานทูต(วีซ่าไม่ผ่าน)** ไม่สามารถเดินทางได้ (ทางบริษัทขอเก็บค่าใช้จ่ายที่เกิดขึ้นจริงเพื่อการเตรียมการจัดนำเที่ยว เช่น ค่าตั๋วเครื่องบิน ค่าวีซ่า หรือค่าโรงแรม และอื่นๆที่จ่ายไปแล้วและเรียกคืนไม่ได้)

เอกสารที่ใช้ในการยื่นขอวีซ่า VISA (ต้องมาโชว์ตัวที่สถานทูตเพื่อสแกนลายนิ้วมือทุกท่าน)

- หนังสือเดินทางที่เหลืออายุใช้งานไม่ต่ำกว่า 6 เดือน และมีหน้าพาสปอร์ตว่างอย่างน้อย 3 หน้า
- รูปถ่ายสี (ต้องถ่ายไว้ไม่เกิน 6 เดือน จากหลังเป็นสีขาวเท่านั้น) 1.5 X 2.0 นิ้ว จำนวน 3 รูป ขึ้นอยู่กับประเทศที่จะเดินทาง
- หลักฐานแสดงสถานะการทำงาน 1 ชุด
- * ค้าขาย หลักฐานทางการค้า เช่น ใบรับรองจากกระทรวงพาณิชย์หรือใบทะเบียนการค้าที่มีชื่อผู้เดินทาง อายุย้อนหลังไม่เกิน 3 เดือนนับจากวันที่จะยื่นวีซ่า *พนักงานและผู้ถือหุ้น หนังสือรับรองการทำงานเป็นภาษาอังกฤษในการออกจดหมายรับรองกรุณาระบุคำว่า TO WHOM IT MAY CONCERN แทนการใช้ชื่อแต่ละสถานทูต
- * ข้าราชการและนักเรียน หนังสือรับรองจากต้นสังกัด หนังสือรับรองเป็นภาษาอังกฤษ
- หลักฐานแสดงฐานะการเงินท่านละ 1 ฉบับ (สถานทูตรับบัญชีออมทรัพย์เท่านั้น ส่วนบัญชีอื่นนอกจากออมทรัพย์และเอกสารแสดงทางการเงินอื่นๆ สามารถยื่นแบบเพิ่มเติมได้ ทั้งนี้เพื่อให้หลักฐานการเงินของท่านสมบูรณ์ที่สุด)
- * หนังสือรับรองจากธนาคาร ในการออกจดหมายรับรองกรุณาระบุคำว่า TO WHOM IT MAY CONCERN แทนการใช้ชื่อแต่ละสถานทูตพร้อม Statement และ สำเนาสมุดเงินฝาก ออมทรัพย์ โดยละเอียดทุกหน้า ย้อนหลัง 6 เดือน กรุณาสะกดชื่อให้ตรงกับหน้าพาสปอร์ต และหมายเลขบัญชีเล่มเดียวกับสำเนาที่ท่านจะใช้ยื่นวีซ่า (ใช้เวลาดำเนินการขอประมาณ 3-5 วันทำการ)

CTX-W001-AZ-11D-MSC WORLD ASIA-MEDI

- * เด็กต้องทำเอกสารรับรองบัญชีจากทางธนาคารบิดาหรือมารดา
- * สามปี-ภรรยาที่มีการจดทะเบียนสมรส สามารถใช้เอกสารการเงินร่วมกันได้ แต่ให้ทางธนาคารออกเอกสารแยกคนละชุด
- 5. กรณีเด็กอายุต่ำกว่า 20 ปีบริบูรณ์ / หากเด็กไม่ได้เดินทางกับบิดา/มารดาคนใดคนหนึ่ง หรือบิดามารดาไม่ได้เดินทางทั้งสองคน ต้องมีจดหมายยินยอมให้เดินทางไปต่าง ประเทศจากบิดา และ มารดา ซึ่งจดหมายต้องออกโดยที่ว่าการอำเภอ
- 6. สำเนาบัตรประชาชน หรือ สำเนาสูติบัตร 1 ชุด
- 7. สำเนาทะเบียนบ้าน 1 ชุด
- 8. สำเนาทะเบียนสมรส หรือ ทะเบียนหย่า 1 ชุด
- 9. สำเนาใบเปลี่ยนชื่อ-สกุล (ถ้ามี) 1 ชุด
- 10. การปิดเบื้อนข้อเท็จจริงประการใดก็ตามอาจจะถูกระงับมิให้เดินทางเข้าประเทศในกลุ่มเชงเก้นเป็นการถาวร และถึงแม้ว่าท่านจะถูกปฏิเสธวีซ่าสถานทูตไม่คืนค่าธรรมเนียมที่ได้ชำระไปแล้วและหากต้องการขอยื่นคำร้องใหม่ก็ต้องชำระค่าธรรมเนียมใหม่ทุกครั้ง
- 11. หากสถานทูตมีการเรียกสัมภาษณ์ ทางบริษัทฯ ขอความร่วมมือในการเชิญท่านไปสัมภาษณ์ตามนัดหมายและโปรดแต่งกายสุภาพ ทั้งนี้ทางบริษัทฯ จะส่งเจ้าหน้าที่ไปอำนวยความสะดวก และประสานงานตลอดเวลาและหากสถานทูตขอเอกสารเพิ่มเติมทางบริษัทใคร่ขอรบกวนท่านจัดส่งเอกสารดังกล่าวเช่นกัน
- 12. กรณีที่ท่านยกเลิกการเดินทางภายหลังจากได้วีซ่าแล้ว ทางบริษัทฯ ขอสงวนสิทธิ์ในการแจ้งสถานทูตยกเลิกวีซ่าของท่าน เนื่องจากการขอวีซ่าในแต่ละประเทศจะถูกบันทึกไว้เป็นสถิติในนามของบริษัทฯ
- 13. ทางสถานทูตจะรับพิจารณาเฉพาะท่านที่มีเอกสารพร้อมและมีความประสงค์ที่จะเดินทางไปท่องเที่ยวยังประเทศตามที่ระบุเท่านั้น การปฏิเสธวีซ่าอันเนื่องมาจากหลักฐานในการขอยื่นวีซ่าปลอมหรือผิดวัตถุประสงค์ในการยื่นขอวีซ่าท่องเที่ยว ทางบริษัทฯ ขอสงวนสิทธิ์ในการคืนเงิน โดยจะหักค่าใช้จ่ายที่เกิดขึ้นจริงและจะคืนให้ท่านหลังจากทวิตร์ออกเดินทางภายใน 30 วัน โปรแกรมการเดินทางอาจเปลี่ยนแปลงได้ตามความเหมาะสม ทั้งนี้จะคำนึงถึงประโยชน์และความปลอดภัยของผู้เดินทางเป็นหลัก