



084-0881847 / 086-5487333



@chicjourney



chic-2020.com



chicjourney2020

CTX-GENTING DREAM-PHUKET

Genting Dream

ล่องเรือสำราญ สิงคโปร์-ภูเก็ต-สิงคโปร์ : เริ่มต้น 8,788.-บาท

4วัน 3คืน ออกเดินทางทุกวันอังคาร- Cruise Only

เดินทาง พฤษภาคม 2569- เมษายน 2570

DREAM CRUISES

Cruise Only

Super Deal
โปรโมชั่นคนที่ 3,4
เริ่มต้น **999.-บาท**

เดินทางอังคาร

เริ่มต้น / ต่อท่าน **8,788.-**

Genting Dream

Singapore Thailand 4D3N

สิงคโปร์ • ภูเก็ต • สิงคโปร์



ห้องพักรับเรือ



อาหารทุกมื้อ



กิจกรรมบนเรือ

เดินทาง : พ.ค.69-เม.ย.70

Book Now ,Save Now : โปรโมชั่น จองภายใน 31 พ.ค.69**

DAY	DESTINATION	ETA	ETD
Tue	Singapore	-	1pm
Wed	Phuket	4pm	-
Thu	Phuket	-	2am
Fri	Singapore	2pm	-

**ไม่รวม : ภาษีท่าเรือ , ค่าทิปบนเรือ
Cruise Vacation Start Here

www.chic-2020.com



CRUISE
TOUR
EXPERTS

More Information

Tel. 086-5487333

084-0881847

Line : @chicjourney



084-0881847 / 086-5487333



@chicjourney



chic-2020.com



chicjourney2020

Fun-filled Activities & Amenities For All Ages

At 335m end to end, every inch of Genting Dream is crafted for shared experiences. When it comes to fun, we're pulling out all the stops.

FLEET OVERVIEW

Gross Tonnage **150,695 tons**
 Length **335m**
 Width **40m**
 Decks **18**
 Passenger Capacity **3,352 (Lower Berth)**
 Staterooms **1,674**

Take a virtual 360° tour



Genting Dream เรือสำราญในตระกูลของ Resort World Cruise มีความใหญ่โตถึง 150,659 ตัน มีความสูงถึง 19 ชั้นและจุผู้โดยสารทั้งหมด 3,352 คนและลูกเรืออีก 2,016 คน มีจำนวนห้องพักทั้งหมด 1,674 ห้องและห้องพักแบบสวีท 142 ห้อง เพื่อให้ตอบสนองความต้องการของ ลูกค้าในทุกระดับนอกจากความใหญ่และความจุแบบอลังการแล้วยังมาพร้อมกับความบันเทิงและร้านอาหารมากมายให้คุณได้ลิ้มลองแบบนับไม่ถ้วนเลยทีเดียว

3 Nights Phuket Cruise (Tue)

2025 Nov 25^{*}; Dec 16^{*}, 30

2026 Jan 13, 27; Feb 3, 17; Mar 17, 31; Apr 14

DAY	DESTINATION	ETA	ETD
Tue	Singapore	-	1pm
Wed	Phuket (Deep Sea Port)	4pm (3pm)	-
Thu	Phuket (Deep Sea Port)	-	2am (1am)
Fri	Singapore	2pm	-

* Ship will return to Singapore on Friday at 12pm

3 Nights Phuket Cruise (Tue)

2026 Apr 28; May 12, 26; Jun 9; Jul 7, 21; Aug 4, 25; Sep 29; Oct 13, 27; Nov 10, 24^{*}; Dec 1, 8, 22

2027 Jan 12^{*}, 26; Feb 9, 23; Mar 9, 23^{*}; Apr 6

DAY	DESTINATION	ETA	ETD
Tue	Singapore	-	1pm
Wed	Phuket (Deep Sea Port)	4pm (3pm)	-
Thu	Phuket (Deep Sea Port)	-	2am (1am)
Fri	Singapore	2pm	-

*Ship will be docked at Patong Bay instead of Deep-Sea Port in Phuket.



เดินทาง 2568-2569	กำหนดการ
พฤษภาคม 2569	12-15, 26-29
มิถุนายน 2569	9-12
กรกฎาคม 2569	7-10 ,21-24
สิงหาคม 2569	4-7,25-28
กันยายน 2569	29-2ต.ค.
ตุลาคม 2569	13-16, 27-30
พฤศจิกายน 2569	10-13,#24-27
ธันวาคม 2569	1-4, 8-11, 22-25

เดินทาง 2570	กำหนดการ
มกราคม 2570	#12-15, 26-29
กุมภาพันธ์ 2570	9-12, 23-26
มีนาคม 2570	9-12, #23-26
เมษายน 2570	6-9

Check In 10.00 AM / Gate Close 12.00 PM

	โปรแกรมการเดินทาง	เช้า	เที่ยง	ค่ำ	พักบนเรือ
1	ประเทศ สิงคโปร์ เช็คอินท่าเรือ Marina Bay Cruise Center 10.00 น.	-	-	☉	เรือออกจากสิงคโปร์ 13.00 น.
2	ภูเก็ต เวลา 15.00 น. (เวลาประเทศไทย) ท่าเรือน้ำลึก (ป่าตองเบย์)	☉	☉	☉	ภูเก็ต
3	ภูเก็ต	☉	☉	☉	เรือออกจาก ภูเก็ต 01.00 น. (เวลาประเทศไทย)
4	ประเทศ สิงคโปร์ ถึงท่าเรือ Marina Bay Cruise Center 14.00 น. / 12.00น.	☉	☉	-	

โปรแกรมการส่งเรือ

วันแรก : ต้อนรับสู่ ประเทศสิงคโปร์ (ท่าเรือ Marina Bay Cruise Centre)

10.00 น. เช็ค-อิน ณ ท่าเรือ Marina Bay Cruise Centre ประเทศสิงคโปร์
(ท่านควรมาถึงท่าเรือเพื่อเช็คอินเข้าเรือก่อนเรือออกอย่างน้อย 3 ชั่วโมง)
การเดินทางจากสนามบินชางงีไปที่ท่าเรือ Marina Bay Cruise Centre สามารถเดินทางด้วยTaxi ใช้เวลาประมาณ 20 นาที

Port Address: Marina Coastal Drive #01-01 Singapore 018947

13.00 น. เรือส่งออกจากท่าเรือ Marina Bay Cruise Centre ประเทศสิงคโปร์ ทุกท่านจะต้องเข้าร่วมการซ้อมระบบรักษาความปลอดภัยของท่าเรือตามกฎหมายของการส่งเรือสากล 1 ชั่วโมงก่อนเรือออก



084-0881847 / 086-5487333



@chicjourney



chic-2020.com



chicjourney2020

วันที่สอง ภูเก็ต, ประเทศไทย

เช้า ****รับประทานอาหารเช้าที่ห้องอาหารที่ทางเรือจัดให้บนเรือสำราญ****
 15.00 น. (เวลาประเทศไทย) เรือเดินทางถึง ภูเก็ต ท่านสามารถเลือกท่องเที่ยวอิสระได้ด้วยตัวเอง หรือซื้อทัวร์
 เสริมบนฝั่งกับทางเรือล่วงหน้า จะมีเจ้าหน้าที่แจ้งสถานที่นัดพบและเวลาลงเรือ
 หากท่านเที่ยวเองอิสระ กรุณากลับขึ้นเรือก่อนเรือออกอย่างน้อย 1-2 ชั่วโมง

****ท่านที่ต้องการพักผ่อนบนเรือ สามารถรับประทานอาหาร เข้า กลางวัน เย็น ได้บนเรือสำราญ****



ภูเก็ต ได้ชื่อว่าเป็นไข่มุกแห่งอันดามัน เมืองท่องเที่ยวที่มีชื่อเสียงไปทั่วโลก ในด้านความสวยงามของทิวทัศน์ และหาดทราย น้ำทะเลสีฟ้าใส พร้อมด้วยสิ่งอำนวยความสะดวกทางการท่องเที่ยวครบครัน เป็นเกาะใหญ่ที่สุดของประเทศไทย มีฐานะเป็นจังหวัดหนึ่งในภาคใต้ ตั้งอยู่ทางชายฝั่งทะเลตะวันตกของประเทศไทยในน่านน้ำทะเลอันดามัน มหาสมุทรอินเดีย มีพื้นที่ประมาณ 543 ตารางกิโลเมตร ความยาวสุดของเกาะภูเก็ตวัดจากทิศเหนือถึงทิศใต้ประมาณ 48.7 กิโลเมตร และส่วนกว้างที่สุดวัดจากทิศตะวันออกถึงทิศตะวันตกประมาณ 21.3 กิโลเมตร ภูเก็ตแบ่งออกเป็น 3 อำเภอ คือ อำเภอเมือง อำเภอกลาง และอำเภอกะทู้ ปัจจุบันภูเก็ตเป็นเมืองศูนย์กลางการท่องเที่ยว มีนักท่องเที่ยวทั้งชาวไทยและชาวต่างชาติหลั่งไหลไปเยี่ยมเยือนปีละหลายล้านคน

(ราคายังไม่รวมทัวร์ชายฝั่ง Shore Excursion)

ค่ำ รับประทานอาหารค่ำบนเรือสำราญ



วันที่สาม ล่องน่านน้ำสากล

01.00 น. (ตี1 เวลาประเทศไทย) เรือเดินทางออกจาก ภูเก็ต
เช้า-กลางวัน-เย็น รับประทานอาหารบนเรือสำราญ
 ดูโชว์สุดอลังการ เข้าร่วมกิจกรรมต่างๆ หรือดื่มด่ำฟังเพลงตามบาร์ที่มีอยู่ทั่วไปบนเรือสำราญ



084-0881847 / 086-5487333



@chicjourney



chic-2020.com



chicjourney2020

กิจกรรมบนเรือ



Ropes Course & Zipline

Feel the thrill of gliding above the ocean on a 35-metre zipline.



Rock Climbing Wall

Challenge yourself on our mountainous rock climbing wall.



Waterslide Park

Get drenched in fun on one of our six different waterslides.



Bar 360

Catch live music and aerial acrobatic performances with a glass of champagne.



The Palace

Indulge in European-style butler service and exclusive facilities.



Dream Dining Room

Savour a wide variety of Asian and International cuisine.



Johnnie Walker House™

Immerse yourself in the intricate world of premium Scotch whisky.



Bistro By Mark Best

Relish contemporary Western cuisine from the internationally-acclaimed Australian chef.



Crystal Life™ Spa

Rejuvenate mind, body and soul with our holistic Western and Asian spa experience.



Zodiac Theatre

Enjoy live production shows from the acclaimed award-winning entertainment team.

วันที่สี่ ประเทศสิงคโปร์ (ท่าเรือ Marina Bay Cruise Centre)

เช้า/กลางวัน **รับประทานอาหารที่ห้องอาหารที่ทางเรือจัดให้บนเรือสำราญ**

ท่านสามารถเข้าร่วมกิจกรรมต่างๆที่ทางเรือได้จัดเอาไว้ให้ได้อย่างมากมาย อาทิ กิจกรรมกลุ่ม เช่น บิงโก , สอนทำลูกโป่งมายากล, กิจกรรมสอนศิลปะพื้นเมืองแบบง่ายๆ ซึ่งจะผลัดเปลี่ยนหมุนเวียนกันไปไม่ให้ท่านเบื่อ หรือใช้บริการห้อง ฟิตเนส , สระว่ายน้ำ, ปีนหน้าผาจำลอง, Mimi Golf, โบว์ลิ่ง และอีกหลากหลายกิจกรรมให้ท่านได้เลือกตามความชอบ หรือจะเพลิดเพลินกับอาหารมื้อพิเศษที่ห้องอาหารพิเศษที่มีบริการอยู่บนเรือ รวมทั้งห้องอาหารหลักทั้ง 3 ห้องที่จะผลัดเปลี่ยนหมุนเวียนบริการอาหารแก่ท่านตามปกติเหมือนเดิม

(*บางกิจกรรม / ห้องอาหารพิเศษ จะมีค่าใช้จ่ายเพิ่มเติม)

12.00 น. เรือเทียบท่า ณ ท่าเรือ Marina Bay Cruise Center สิงคโปร์ หลังจากที่ทุกท่านลงจากเรือจะผ่านพิธีการตรวจคนเข้าเมืองและรับ กระเป๋าเดินทางของท่านด้านล่าง

****กรุณาตรวจสอบสิ่งของของท่านก่อนออกจากท่าเรือ****

****กรุณาตรวจสอบสัมภาระของท่านก่อนออกจากท่าเรือ****

...Cruise Vacations Start Here...Cruise Tour eXperts by Chic Journey

หมายเหตุ : ***กระเป๋าเดินทาง และ ทรัพย์สินส่วนตัวทุกอย่าง ผู้เดินทางต้องดูแลและรับผิดชอบด้วยตัวเอง

หากเกิดการสูญหายไม่ว่ากรณีใดๆ ทางบริษัทฯไม่สามารถรับผิดชอบใดๆแทนได้

รายการท่องเที่ยวอาจมีการเปลี่ยนแปลงได้ ทั้งนี้ขึ้นกับสายการบินเรือ และความปลอดภัยของผู้โดยสารเป็นสำคัญ



อัตราค่าบริการ

ไปโรมันจอนภายใน 31 พฤษภาคม 2569

*****กรุณาตรวจสอบเงื่อนไขการจองและห้องว่างทุกครั้งก่อนทำการจอง*****

วันเดินทาง วันที่ 26 พ.ค.69 วันที่ 7 , 21 ก.ค.69 วันที่ 4 ส.ค.69 // วันที่ 29 ก.ย.69 วันที่ 13 , 27 ต.ค.69 วันที่ 10 พ.ย.69 วันที่ 12 ม.ค.70 // วันที่ 23 ก.พ.70 วันที่ 9 , 23 มี.ค.70	ผู้ใหญ่พักห้องเดียวกัน 2-4 ท่าน (เด็ก 2-12 ปี ราคาเท่ากับผู้ใหญ่)	
	ท่านที่ 1-2 ราคาท่านละ	ท่านที่ 3-4 (2ปีขึ้นไป) ราคาท่านละ
ห้องพักแบบไม่มีหน้าต่าง	8,788	999
ห้องพักแบบมีหน้าต่าง	10,588	NA
ห้องพักแบบมีระเบียง	12,888	999
ห้องพักแบบมีระเบียงดีลักซ์	13,988	999
ห้องพักพาเลซสวีท	สอบถามราคากับฝ่ายขาย	

วันเดินทาง วันที่ 9 มิ.ย.69	ผู้ใหญ่พักห้องเดียวกัน 2-4 ท่าน (เด็ก 2-12 ปี ราคาเท่ากับผู้ใหญ่)	
	ท่านที่ 1-2 ราคาท่านละ	ท่านที่ 3-4 (2ปีขึ้นไป) ราคาท่านละ
ห้องพักแบบไม่มีหน้าต่าง	13,388	6,888
ห้องพักแบบมีหน้าต่าง	16,888	NA
ห้องพักแบบมีระเบียง	18,988	9,188
ห้องพักพาเลซสวีท	สอบถามราคากับฝ่ายขาย	

****ราคารวมยังไม่รวมภาษีท่าเรือ 2,600 บาท/ท่าน และค่าทิปบนเรือ ****



วันเดินทาง วันที่ 25 ส.ค.69 วันที่ 26 ม.ค.70 วันที่ 9 ก.พ.70 วันที่ 6 เม.ย.70	ผู้ใหญ่พักห้องเดียวกัน 2-4 ท่าน (เด็ก 2-12 ปี ราคาเท่ากับผู้ใหญ่)	
	ท่านที่ 1-2 ราคาท่านละ	ท่านที่ 3-4 (2ปีขึ้นไป) ราคาท่านละ
ห้องพักแบบไม่มีหน้าต่าง	10,288	3,288
ห้องพักแบบมีหน้าต่าง	12,288	NA
ห้องพักแบบมีระเบียง	13,588	4,188
ห้องพักแบบมีระเบียงดีลักซ์	13,988	4,388
ห้องพักพาเลซสวีท	สอบถามราคากับฝ่ายขาย	

วันเดินทาง วันที่ 24 พ.ย.69 วันที่ 1,8,22 ธ.ค.69	ผู้ใหญ่พักห้องเดียวกัน 2-4 ท่าน (เด็ก 2-12 ปี ราคาเท่ากับผู้ใหญ่)	
	ท่านที่ 1-2 ราคาท่านละ	ท่านที่ 3-4 (2ปีขึ้นไป) ราคาท่านละ
ห้องพักแบบไม่มีหน้าต่าง	12,388	6,388
ห้องพักแบบมีหน้าต่าง	15,388	NA
ห้องพักแบบมีระเบียง	18,388	9,388
ห้องพักแบบมีระเบียงดีลักซ์	20,288	10,088
ห้องพักพาเลซสวีท	สอบถามราคากับฝ่ายขาย	

****ราคารวมยังไม่รวมภาษีท่าเรือ 2,600 บาท/ท่าน และค่าทิปบนเรือ ****

สงวนสิทธิ์การเปลี่ยนแปลงเงื่อนไขและราคา โดยไม่แจ้งให้ทราบล่วงหน้า
****ห้องพักมีจำนวนจำกัด โปรดสอบถามห้องพักกับเจ้าหน้าที่ทุกครั้งก่อนทำการจอง**

ไม่รวม : ค่าทิปสเริว SGD27 - SGD40 ต่อท่าน/คืน และ ค่าธรรมเนียมน้ำมัน SGD15 ต่อท่าน/คืน (ชำระบนเรือ)

*ค่าทิปพนักงานบนเรือ (ชำระบนเรือ SGD27 /ท่าน/คืน สำหรับห้อง Inside, Oceanview,
 ค่าทิป SGD33 /ท่าน/คืน สำหรับห้อง Balcony และ SGD40/ท่าน/คืน สำหรับห้อง Suite

*****ทางบริษัทมีบริการจำหน่ายตั๋วเครื่องบินและวีซ่าพร้อมบริการครบวงจร*****



084-0881847 / 086-5487333



@chicjourney



chic-2020.com



chicjourney2020

STATERROOM TYPE

Interior Stateroom

From 13 - 14 sq.m

Max Occupancy 2-4^

Deck 5/8/9/10/11/12/13/15

2 Single Beds / 2 Single Beds + 1 Ceiling Pullman Bed

/ 1 Single Bed + 1 Pullman Bed + 1 Double Sofa Bed



Oceanview Stateroom

From 16 - 35 sq.m

Max Occupancy 2-4

Deck 5/9/10/11/12/13

2 Single Beds / 2 Single beds + 1 double Sofa Bed / 2

Single beds + 1 Single Sofa Bed



Balcony Stateroom

From 20 sq.m

Max Occupancy 3-4

Deck 8/9/10/11/12/13/15

1 Queen-size Bed + 1 Single Sofa Bed / 1 Single Sofa

Bed + 1 Ceiling Pullman Bed / 1 Double Sofa Bed

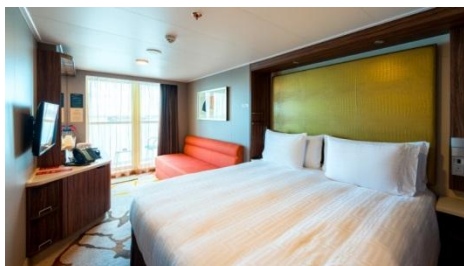

Palace Suite

From 37 - 40 sq.m

Max Occupancy 4

Deck 13/15/16/17

1 Queen-size Bed + 1 Double Sofa Bed



เงื่อนไขการจอง

1. ชำระค่าเรือเต็มจำนวน หลังจากได้รับการยืนยัน
2. ขอสงวนสิทธิ์ในการเปลี่ยนแปลงราคา ทั้งนี้ขึ้นอยู่กับระยะเวลาในการจอง และ จำนวนห้องว่าง
3. การไม่เข้าร่วมกิจกรรม ,โปรแกรม หรืออาหารบางมื้อ ไม่สามารถขอคืนเงินได้ในทุกกรณี

เงื่อนไขการยกเลิก

****ขอสงวนสิทธิ์ในการเปลี่ยนแปลงหลังจากการจองแล้วทุกกรณี เช่น การขอยกเลิกการเดินทางหรือเปลี่ยนวันเดินทางและกรณีอื่นๆ บริษัทฯ เรียกเก็บเงิน 100% ทุกกรณี ไม่สามารถคืนเงินได้****



อัตราค่าบริการนี้รวม

1. ห้องพักบนเรือสำราญ 3 คืน (ตามแบบห้องพักที่ท่านได้ทำการชำระเงิน)
2. อาหารบนเรือสำราญ (ยกเว้นห้องอาหารพิเศษ), กิจกรรมและความบันเทิงบนเรือสำราญ
4. สิทธิพิเศษสำหรับห้อง Balcony (*จนกว่าสิทธิพิเศษจะหมด หรือมีการเปลี่ยนแปลง)

อัตราค่าบริการนี้ไม่รวม

1. ค่าทิปพนักงานเรือ ค่าทิป USD20 /ท่าน/คืน สำหรับห้อง Inside, Oceanview, ค่าทิป USD25 /ท่าน/คืน สำหรับห้อง Balcony และ USD30/ท่าน/คืน สำหรับห้อง Suite (ชำระบนเรือ)
2. ภาษีท่าเรือ ท่านละ 72USD (2,600 ราคาอาจมีการเปลี่ยนแปลงขึ้นอยู่กับอัตราค่าภาษีของค่าเงิน)
3. ค่าธรรมเนียมน้ำมัน SGD15 / ท่าน / คืน
4. ค่าทัวร์เสริมบนฝั่งตามเมืองต่างๆ ที่เรือจอด (Shore Excursion)
5. อาหารพิเศษที่ท่านสั่งเพิ่มเติมกับทางเรือ
6. ค่าแพคเกจเครื่องดื่มบนเรือสำราญ / ค่า WIFI
7. ค่าทำหนังสือเดินทาง, ค่าวีซ่าสำหรับชาวต่างชาติ
8. ค่าใช้จ่ายส่วนตัวอื่นๆ เช่น ค่าช้อปปิ้ง ค่าโทรศัพท์ ค่าเครื่องดื่ม ฯลฯ
9. ค่าภาษีมูลค่าเพิ่ม 7% และภาษีหัก ณ ที่จ่าย 3%

หมายเหตุ

1. สำหรับผู้มีครรภ์ กรณีอายุครรภ์ตั้งแต่ 24 สัปดาห์ ไม่อนุญาตให้ขึ้นเรือ
2. สำหรับเด็กอายุต่ำกว่า 6 เดือน ไม่อนุญาตให้ขึ้นเรือ(เด็กทารกควรมีอายุอย่างต่ำ 6 เดือน 7วัน)
3. ลูกค้าต้องเตรียมพาสปอร์ตมา ณ วันเดินทางทุกครั้ง และต้องมีอายุมากกว่า 180 วัน นับจากวันเดินทางกลับ
4. บริษัทฯ สงวนสิทธิ์ที่จะไม่รับผิดชอบต่อค่าชดเชยความเสียหาย ไม่ว่าจะกรณีที่เกิดจากคนเข้าเมืองของไทยไม่อนุญาตให้เดินทางออกหรือกองตรวจคนเข้าเมืองของแต่ละประเทศไม่อนุญาตให้เข้าเมือง
5. บริษัทฯ สงวนสิทธิ์ในการที่จะไม่รับผิดชอบต่อค่าชดเชยความเสียหาย อันเกิดจากเหตุสุดวิสัยที่ทาง บริษัทฯ ไม่สามารถควบคุมได้ เช่น การนัดหยุดงาน, จลาจล, การล่าช้าหรือยกเลิกของเที่ยวบิน, อากาศและฤดูกาล หรือเกิดเหตุสุดวิสัยในการเดินทาง
6. บริษัทฯ สงวนสิทธิ์ในการเปลี่ยนแปลงโปรแกรมรายการท่องเที่ยว โดยไม่ต้องแจ้งให้ทราบล่วงหน้า
7. บริษัทฯ สงวนสิทธิ์ในการเปลี่ยนแปลงอัตราค่าบริการ โดยไม่ต้องแจ้งให้ทราบล่วงหน้า
8. เวลาที่ใช้ในการเทียบท่าเป็นเวลาท้องถิ่นของเมืองนั้นๆ อาจมีการเปลี่ยนแปลงจะแจ้งให้ลูกค้าทราบก่อนเดินทางอีกครั้ง
9. การงดการใช้บริการรายการใดรายการหนึ่ง, การไม่เข้าร่วมกิจกรรม , หรือมื้ออาหาร ถือว่าท่านสละสิทธิ์ ไม่อาจเรียกร้องค่าบริการและเงินคืน ไม่ว่าจะกรณีใดๆ ทั้งสิ้น
10. บริษัทฯ เป็นเพียงตัวแทนขายตั๋วเรือสำราญเท่านั้น บริษัทฯ จะไม่รับผิดชอบค่าใช้จ่ายใดๆ ที่เกิดขึ้น หากท่านถูกปฏิเสธการตรวจคนเข้าเมืองและจะไม่คืนเงินที่ท่านชำระมาแล้ว
11. ในกรณีที่ผู้เดินทางต้องยื่นขอวีซ่าเข้าประเทศนั้นๆ ขึ้นอยู่ดุลยพินิจของทางสถานทูต ทางบริษัทไม่สามารถรับผิดชอบค่าใช้จ่ายใดๆ ที่เกิดขึ้น อาทิค่าธรรมเนียมการยื่นวีซ่า หรือค่ายกเลิกการเดินทาง หากการพิจารณายื่นคำร้องขอวีซ่าของท่าน “ไม่ผ่าน”



12. รายการเรือสำราญนี้เป็นการขายเฉพาะตัวเรือสำราญเท่านั้น ไม่มีหัวหน้าทัวร์เดินทางไปด้วย ท่านจะต้องเดินทางไปขึ้นเรือสำราญที่ท่าเรือด้วยตัวเองตามเวลาที่เรือกำหนด

13. การไม่มาแสดงตัวเพื่อขึ้นเรือที่ท่าเรือตามเวลาที่กำหนดถือว่าการสละสิทธิ์ของตัวท่านเอง บริษัทไม่รับผิดชอบทุกกรณี ไม่สามารถขอเลื่อนการเดินทางหรือคืนเงินได้ทุกกรณี กรุณาจองตั๋วเครื่องบินให้มาถึงก่อนเวลาเช็คอินที่ท่าเรืออย่างเหมาะสม ควรถึงท่าเรือก่อนเวลาที่เรือเปิดให้เช็คอินอย่างน้อย 2-3 ชั่วโมง บริษัทและเรือสำราญ ไม่รับผิดชอบใดใดทั้งสิ้นหากเที่ยวบินของท่านเกิดการดีเลย์หรือยกเลิกเที่ยวบิน



17 มีนาคม 2569

ประกาศสำหรับผู้โดยสารของ Dream Cruises
ประกาศปรับปรุงค่าธรรมเนียมน้ำมันสำหรับเรือ Genting Dream

เรียน ท่านผู้มีอุปการคุณ,

เนื่องจากสถานการณ์การเมืองระหว่างประเทศล่าสุดในตะวันออกกลาง ส่งผลให้ราคาน้ำมันปรับตัวสูงขึ้นอย่างมีนัยสำคัญ ซึ่งก่อให้เกิดต้นทุนด้านเชื้อเพลิงและค่าใช้จ่ายที่เกี่ยวข้องของเรือ Genting Dream เพิ่มขึ้น

ด้วยเหตุนี้ บริษัทฯ จะเริ่มเรียกเก็บค่าธรรมเนียมน้ำมันสำหรับการจองใหม่ที่ทำตั้งแต่วันที่ 20 มีนาคม 2569 เป็นต้นไป โดยค่าธรรมเนียมดังกล่าวจะพิจารณากำหนดตามความจำเป็นในการดำเนินงานของเรือและแต่ละเส้นทางการเดินเรือ ทั้งนี้ อัตราค่าธรรมเนียมอาจแตกต่างกันไปในแต่ละลำ

สำหรับการส่งเรือของ Genting Dream ที่ออกเดินทางจากสิงคโปร์และท่าเรือต้นทางใกล้เคียง จะมีการเรียกเก็บค่าธรรมเนียมน้ำมันในอัตรา **15 ดอลลาร์สิงคโปร์ ต่อท่าน:ต่อคืน** (สำหรับผู้โดยสารที่มีอายุ 2 ปีขึ้นไป)

ทั้งนี้ ค่าธรรมเนียมน้ำมันดังกล่าวจะถูกเรียกเก็บค่าใช้จ่ายบนเรือของผู้โดยสารโดยอัตโนมัติ เพื่อให้ดำเนินการชำระก่อนขึ้นฝั่ง

ค่าธรรมเนียมดังกล่าวจะมีการพิจารณาปรับอัตราไปตามการผันผวนของราคาน้ำมัน และอาจมีการปรับลดลงหากราคาน้ำมันปรับตัวลดลง หรืออาจมีการปรับใหม่สำหรับการจองใหม่ในกรณีที่ราคาน้ำมันยังคงเพิ่มสูงขึ้น

ขอขอบพระคุณที่ท่านเข้าใจสถานการณ์ ทั้งนี้ มาตรการดังกล่าวมีความจำเป็นเพื่อให้บริษัทสามารถดำเนินการส่งเรือได้อย่างต่อเนื่อง พร้อมทั้งคงรักษามาตรฐานคุณภาพการบริการและประสบการณ์ที่ผู้โดยสารพึงคาดหวังไว้ได้อย่างเหมาะสม

ขอขอบพระคุณสำหรับการสนับสนุนของท่านอย่างต่อเนื่อง และหวังเป็นอย่างยิ่งว่าจะได้มีโอกาสด้อนรับท่านขึ้นสู่เรือในเร็ววัน

ด้วยความนับถือ

ทีมงาน ดรีม ครุยเซส



ใบเตรียมตัวการเดินทาง

ล่องเรือสำราญ Genting Dream

หนังสือเดินทางและวีซ่า	<ul style="list-style-type: none"> ตรวจสอบให้แน่ใจหนังสือเดินทางต้องมีอายุเหลืออย่างน้อย 180 วันก่อนการเดินทาง ประเทศที่คุณจะเดินทางอาจต้องทำวีซ่าเพื่อเข้า-ออกประเทศ โปรดติดต่อตัวแทนวางแผนการท่องเที่ยวของคุณก่อนเดินทางทุกครั้ง
บัตรเครดิต	การใช้จ่ายบนเรือสำราญจะใช้จ่ายเป็นเงินสกุล SGD และ USD ซึ่งท่านสามารถรูดจ่ายผ่าน Cruise Card ของท่านได้ก่อนแล้วคืนสุดท้ายก่อนลงจากเรือสำราญค่อยใช้บัตรเครดิตรูดจ่ายค่าใช้จ่ายทั้งหมดของท่านได้ ท่านสามารถเช็คยอดใช้จ่ายของท่านได้ที่ TV ในห้องพักของท่าน หรือที่ รีเซพชั่น ได้ทุกเวลา
เงินสด	ราชอาณาจักรไทยอนุญาตให้ท่านนำเงินสดติดตัวออกนอกประเทศไทยท่านละ 50,000 บาท หากมีความจำเป็นที่จะใช้จ่ายมากกว่านี้ต้องแจ้งและสำแดงกับเจ้าหน้าที่ตรวจคนเข้าเมืองทั้งขาเข้าและขาออก โดยการใช้จ่ายบนเรือต้องนำเงินสดขั้นต่ำ 150 USD (รายละเอียดอาจมีการเปลี่ยนแปลงตามเส้นทางและแบรนด์เรือสำราญ) โดยวันก่อนเรือจะเทียบท่าวันสุดท้าย ต้องตรวจสอบและทำรายการทั้งหมดให้เสร็จสิ้น
ประกันภัย	แนะนำให้ซื้อประกันการเดินทาง
อุณหภูมิ	สามารถตรวจสอบได้จาก https://www.accuweather.com/ ก่อนการเดินทาง
เวลาดำเนินการ	เวลาบนเรือสำราญจะใช้เวลาดำเนินการจากท่าเรือเมืองแรกที่เดินทาง ทั้งนี้อาจมีการเปลี่ยนแปลงในแต่ละวัน ตามเขตน่านน้ำแต่ละประเทศ ซึ่งสามารถตรวจสอบได้จากหนังสือพิมพ์ประจำวันบนเรือ หรือประกาศจากทางเรือ
สกุลเงิน	บนเรือสำราญ ส่วนใหญ่ใช้สกุลเงิน SGD และ USD หากท่านใช้บัตรเครดิตในการชำระค่าสินค้า อัตราแลกเปลี่ยนของเรือจะสูงกว่าของธนาคารปกติ
กระแสไฟฟ้า	มีทั้งกระแสไฟฟ้าแบบ 110 และ 220 โวลต์ ทั้งแบบ 2 ขาแบน, สามขา, 2 ขากลม ดังรูป (แนะนำให้เตรียมหัวแปลง หรือ Universal Adaptor ไปด้วย)
	
ภาษา	บนเรือสำราญใช้ภาษาอังกฤษเป็นภาษาสากล
น้ำดื่ม	บนเรือมีน้ำดื่มไว้ในห้องพักฟรี 2 ขวด
อาหาร	ทุกท่านสามารถรับประทานอาหารได้ที่ห้องอาหารบุฟเฟ่ต์นานาชาติ รายการอาหารและเวลาเป็นไปตามที่เรือกำหนด โดยจะมีอาหารทั้งมือเช้า กลางวัน เย็น ค่าจนถึงดึกให้บริการ สับเปลี่ยนกันตามมืออาหารตลอดทั้งวัน หรือมีอาหารเย็นท่านอาจเลือกรับประทานอาหารมือเย็นได้ที่ห้องอาหารหลักที่จะมีระบุไว้ใน cruise card ของทุกท่าน โดยจะ Open seating โดยจะสัมพันธ์กับการชมการแสดง ณ ห้องโรงละครหลัก ท่านที่ทานอาหารรอบแรกจะได้ชมการแสดงรอบแรก



	<p>และทานอาหารรสสองชมการแสดงรอบหลัง</p> <p>** ค่าใช้จ่ายเพิ่มเติมในส่วนของห้องอาหารพิเศษกลุ่มค่าต้องทำการจองเพิ่มเติมบนเรือสำราญ ค่าใช้จ่ายเป็นไปตามมื้ออาหารและราคาที่เรือกำหนด</p>
สิ่งที่ต้องเตรียม	<ul style="list-style-type: none"> ➢ ทุกท่านต้องเตรียมหนังสือเดินทางที่มีอายุมากกว่า 6 เดือน ➢ เตรียมสำเนาหนังสือเดินทาง 2 ชุด เนื่องจากวันแรกที่ทำกรเช็คอินหนังสือเดินทางตัวจริงของทุกท่านจะถูกเรียกเก็บ สำรองเกิดกรณีฉุกเฉิน ➢ ตั๋วล่องเรือ ➢ ป้ายติดกระเป๋าสัมภาระ: Luggage Tag ➢ แบบฟอร์มการลงเรือ ➢ เงินสด/ บัตรเครดิต ➢ กรมธรรม์ประกันการเดินทาง ประกันอุบัติเหตุ ➢ ของมีค่า / อุปกรณ์ที่จำเป็น ➢ ยารักษาโรค ยาประจำตัว ➢ ทียบนเรือ หากไม่ได้รวมในค่าแพ็คเกจแรกจ่าย
สิ่งที่ควรเตรียม	<ul style="list-style-type: none"> ➢ แว่นตา, แว่นกันแดด, ร่ม, หมวก, ครีมกันแดด และเสื้อคลุมกันหนาว เนื่องจากบนเรืออาจมีลมแรง ➢ ยาประจำตัว ที่มีรายละเอียดกำกับ ➢ อุปกรณ์อาบน้ำ ของใช้ส่วนตัว ➢ Universal adaptor อะแดปเตอร์แปลงไฟ, สายชาร์กโทรศัพท์ ➢ อุปกรณ์อิเล็กทรอนิกส์ เช่น กล้องถ่ายรูป และ memory card, ที่ชาร์จแบตเตอรี่สำรอง ➢ รองเท้ากีฬา รองเท้าสุขภาพ รองเท้าใส่สบาย ➢ หนังสืออ่านเล่นระหว่างพักผ่อน, เครื่องเล่นเพลงพกพาส่วนตัว ➢ ชุดว่ายน้ำ
สิ่งที่ไม่อนุญาตให้นำขึ้นและลงเรือ	<ul style="list-style-type: none"> • ใช้มาตรการตามหลักเดียวกันกับเครื่องบิน • ของเหลว เจล สเปรย์ ความจุไม่เกิน 100 มิลลิลิตร • ตัวสำรองไฟ Power Bank ห้ามโหลดลงกระเป๋าใหญ่ ถือใส่กระเป๋าพกพาเท่านั้น • เครื่องดื่มทุกชนิดทั้งที่มี และไม่มีแอลกอฮอล์ • ของสด เช่น ผลไม้(โดยเฉพาะทุเรียน และเงาะ) เนื้อสัตว์ • อาวุธ ของมีคม สารเสพติด และสิ่งผิดกฎหมายทุกชนิด
เครื่องแต่งกาย	<ul style="list-style-type: none"> • การแต่งกายทั้งชายหญิงสามารถแต่งตัวได้ตามสบายในช่วงกลางวันและที่ท่าเรือเพื่อร่วมโปรแกรมทริปปกับทางเรือที่ได้ทำรายการจองไว้ • หากท่านจะเข้ารับประทานอาหารค่ำที่ห้องอาหารหลัก ตามธรรมเนียมเรือถือเป็นการเชิญทานอาหารเหมือนไปรับประทานอาหารในภัตตาคาร ทางเรือจึงขอความร่วมมือท่านแต่งกายแบบ smart casual หรือกึ่งทางการได้



ขั้นตอนการขึ้น-ลง เรือสำราญ

1. เดินทางถึงอาคารผู้โดยสารท่าเรือแรก นำพาสปอร์ต เช็ควินโดว์ที่ เคาน์เตอร์เช็ควินโดว์ ท่านจะ
2. ได้รับ Cruise Card ที่จะใช้แทนกุญแจห้องพัก ใช้เป็นเครดิตการ์ด แทนการขึ้นและลงเรือในท่าเรือถัดไป



หากกรณีกาบัตรสูญหาย
กรุณาติดต่อแจ้งทาง
Reception



3. นำสัมภาระ(กระเป๋าเดินทาง) ผ่านพิธีการเอ็กซ์เรย์ เช่นเดียวกับการเดินทางที่สนามบิน โดยติดป้าย Luggage Tag เพื่อให้เจ้าหน้าที่ทางเรือสำราญนำไปให้ถึงห้องส่วนตัวของทุกท่าน หรือท่านที่สะดวกจะถือกระเป๋าขึ้นไปเองก็สามารถทำได้ (อาจต้องใช้เวลาในการรอคอยในการสำเลียงสัมภาระสู่ห้องพักของท่าน)
4. นำพาสปอร์ต สำเนาพาสปอร์ต และใบ ตม. ผ่านพิธีการตรวจคนเข้าเมือง เช่นเดียวกับการเดินทางออก โดยสารเครื่องบิน (กรณีถือพาสปอร์ตไทย ไม่ต้องมีใบ ตม.ไทย)
5. เมื่อถึงประตูเรือ เจ้าหน้าที่เรือจะเก็บพาสปอร์ตของท่านไว้ และจะคืนในวันเดินทางกลับ พร้อมนำการ์ดห้องพัก ท่านรูดกับเครื่องบันทึก เพื่อยืนยันว่าท่านได้เป็นผู้ร่วมเดินทางในทริปนี้ ของเรือสำราญ
6. สามารถไปที่ห้องพักของท่านได้ทันที หรือจะให้บริการห้องอาหารบุฟเฟ่ต์ในทันทีที่ขึ้นเรือสำราญ กรุณาศึกษาจุดซ่อมอพยพหนีภัยฉุกเฉินที่อยู่ด้านหลังประตูห้องพักของท่าน
7. ก่อนเรือจะออกเดินทางตามตารางเรือที่ระบุไว้ จะมีการซ้อมอพยพหนีภัย หรือ Muster Drill จะมีสัญญาณดังขึ้น ให้ไปตามจุดที่ระบุไว้ใน Cruise Card โดยเจ้าหน้าที่จะแจ้งให้หยิบเสื้อชูชีพที่มีพอดติดกับผู้พักในห้องพักไว้ด้วยหรือไม่แล้วแต่กรณี

ขั้นตอนเคลียค่าใช้จ่าย และรับพาสปอร์ตคืน

1. คืนสุดท้ายของการเดินทาง นำการ์ดห้องพักของท่าน แจ้งชำระค่าใช้จ่าย ที่ Reception เจ้าหน้าที่จะแจ้งยอดค่าใช้จ่ายที่ใช้ไปทั้งหมด ท่านสามารถชำระเป็นเงินสด หรือบัตรเครดิต
****กรณีชำระบัตรเครดิต อัตราแลกเปลี่ยน ตามเงื่อนไขที่เรือกำหนด****
2. ก่อนวันสุดท้ายที่เรือสำราญจะเทียบท่า จะแจ้งรับพาสปอร์ตได้ที่ Reception หรือทางเรือจะมีแจ้งจุดและเวลาที่รับหนังสือเดินทางคืนแก่ทุกท่าน

กรณีลูกค้าต้องการใช้บริการ Wifi บนเรือ รายละเอียดค่าใช้จ่ายดังนี้

เมื่อเรือเริ่มล่องออกจากท่าเรือ สัญญาณโทรศัพท์ และ Internet ของท่านจะไม่สามารถใช้งานได้ ทางเรือจะมี WIFI แบบ Satellite ให้บริการ

สงวนสิทธิ์อัตราค่าบริการอาจมีการเปลี่ยนแปลง กรุณาเช็คราคาที่แน่นอนอีกครั้งกับเจ้าหน้าที่บนเรือ (สัญญาณบางพื้นที่อาจไม่เสถียร ส่วนใหญ่บริเวณห้องอาหาร ลานกิจกรรม จะมีสัญญาณมากกว่าในห้องพัก)



084-0881847 / 086-5487333



@chicjourney



chic-2020.com



chicjourney2020

WIFI

Wifi Packages (in SGD)

Venue	1 Night	2 Nights	3 Nights	4 Nights
Standard (Full Cruise) - 1 Device	12	24	36	48
Standard (Full Cruise) - 2 Devices	21	42	63	84
Standard (Full Cruise) - 3 Devices	32	64	96	128
Standard (Full Cruise) - 4 Devices	41	82	123	164
Premium (24 Hours) - 1 Device	32	-	-	-
Premium (Full Cruise) - 1 Device	18	36	54	72
Premium (Full Cruise) - 2 Devices	33	66	99	132
Premium (Full Cruise) - 3 Devices	50	100	150	200
Premium (Full Cruise) - 4 Devices	63	126	189	252

Standard: Connect to the Internet at basic speeds **Premium:** Connect to the Internet at prime speeds

BEVERAGE CHARGES

- Guests pay once and enjoy an array of beverages throughout the cruise without limit. Prices are per person, in SGD and include service charge.
- Alcoholic beverage packages can only be purchased by guests over 18 years of age. Eligible guests can enjoy their beverage package in all bars, lounges and restaurants.
- Drink order from beverage package will be served by the glass and must be consumed in the public bar or lounge area. Beverage package is redeemable with one drink at a time.

No# of Night	PREMIUM	CLASSIC	REFRESH
2-Night	208	108	68
3-Night	268	158	98

Resorts World Cruises |

Payment types accepted at Reception, Deck 6 Mid

