

# Castle along the Rhine

10 วัน ล่องเรือสำราญ แม่น้ำไรน์ BY S.S. ANTOINETTE

บาเซิล-ไบรแซค-เคล(สตราสบูร์ก)-มันน์ไฮม์(สเปรย์เยอร์)-รูดสไฮม์

บอร์ปพาร์ด-โคเบลนซ์-โคโลญจน์-อัมเตอร์ดัม

เดินทาง วันที่ 5-14 เมษายน 2568 (สงกรานต์)

**ราคาเริ่มต้น 267,900.- บาท**

(พิเศษ!! ราคาเรือแพคเกจ, WIFI บนเรือ, อาหาร, เครื่องดื่ม, ทิปพนักงาน)



## โปรแกรมการเดินทาง

05. เม.ย. 58 กรุงเทพฯ สนามบินสุวรรณภูมิ – สนามบินอัมเตอร์ดัม (เปลี่ยนเครื่อง) – สนามบินยูโรแอร์พอร์ต  
บาเซิล มูลเฮาส์ ประเทศสวิตเซอร์แลนด์

09.00 น. คณะพร้อมกันที่สนามบินสุวรรณภูมิ อาคารผู้โดยสารขาออก ชั้น 4 เคาน์เตอร์สายการบิน KLM  
Royal Dutch Airlines (KL) เจ้าหน้าที่ซิคเจอร์นีย์ คอยต้อนรับและอำนวยความสะดวกในการเช็คอิน  
สัมภาระให้ท่านก่อนขึ้นเครื่อง

12.05 น. ออกเดินทางสู่ เมืองบาเซิล โดย สายการบิน KLM Royal Dutch Airlines เที่ยวบินที่ KL844  
(แวะเปลี่ยนเครื่องที่กรุงอัมสเตอร์ดัม เวลา 19.15 – 20.30 น.)

19.15 น. (เวลาที่ท้องถิ่น) เดินทางถึงสนามบิน เมืองอัมเตอร์ดัม นำท่านแวะเปลี่ยนเครื่อง

20.30 น. (เวลาที่ท้องถิ่น) ออกเดินทางสู่ เมืองบาเซิล (Basel) ประเทศสวิตเซอร์แลนด์ โดย สายการบิน KLM  
เที่ยวบินที่ KL1949

21.40 น. (เวลาท้องถิ่น) เดินทางถึง สนามบินยูโรแอร์พอร์ต บาเซล มุลเฮาส์ เมืองบาเซล ประเทศ สวิตเซอร์แลนด์ หลังผ่านพิธีตรวจคนเข้าเมืองเรียบร้อยแล้ว นำท่านเข้าสู่ที่พักโรงแรม ระดับ 4 ดาว

## 06. เม.ย. 58 เมืองบาเซล – พิพิธภัณฑ์ศิลปะโบราณของเมืองบาเซล – เช็คอินขึ้นเรือ S.S Antoinette

### เช้า รับประทานอาหารเช้า ณ ห้องอาหารของโรงแรม

นำท่านเดินทางสู่ Basel Museum of Ancient Art and Ludwig Collection พิพิธภัณฑ์ศิลปะโบราณของเมืองบาเซล ตั้งอยู่ในอาคารที่มีความสำคัญทางประวัติศาสตร์ที่สำคัญกลางเมืองบาเซล สร้างขึ้นในปี 1961 เป็นหนึ่งในพิพิธภัณฑ์หลายแห่งในเมืองของเมืองสวิส พิพิธภัณฑ์มีสมบัติที่อุดมสมบูรณ์และของสะสมถาวรสามารถสืบย้อนไปถึงวัฒนธรรมอียิปต์ กรีก อิตาลี อิตราเรีย และโรมัน ตั้งแต่ 4000 ต้นศตวรรษที่ 6 ก่อนคริสต์ศักราช ประติมากรรมและเครื่องปั้นดินเผาที่มีสถานที่สำคัญในพิพิธภัณฑ์และเครื่องประดับทอง รูปปั้นทองสัมฤทธิ์ และประติมากรรมโคลนก็ควรค่าแก่การชื่นชม พิพิธภัณฑ์จำนวนมากของแจกันกรีกและอียิปต์ตั้งอยู่ในนิทรรศการและจัดแสดงผลงานศิลปะของพื้นที่เมดิเตอร์เรเนียนตั้งแต่ 1,000 ถึง 300 ปีก่อนคริสต์ศักราช พิพิธภัณฑ์ยังมีที่จะจัดนิทรรศการริมซึ่งดึงดูดความสนใจสูงจากผู้คนทั้งในและต่างประเทศและเป็นที่ยอมรับของนักศิลปะ

นำท่านเดินทางสู่ท่าเรือ เพื่อทำการเช็คอินขึ้นเรือ S.S Antoinette

Port: Steiger Klybeck, Uferstrasse 1, 4057 Basel, Switzerland

\*หมายเหตุ\* ในวันขึ้นเรือวันแรก ห้องพักของทุกท่านจะพร้อมให้บริการหลังเวลา 15.00 น. ทุกท่านสามารถรอในพื้นที่ส่วนกลางบนเรือได้

### กลางวัน รับประทานอาหารกลางวัน ณ ห้องอาหารบนเรือ Restaurant De Versailles

### เย็น รับประทานอาหารเย็น ณ ห้องอาหารบนเรือ Restaurant de Versailles



ที่พักบนเรือ S.S. Antoinette ห้อง French Balcony Stateroom

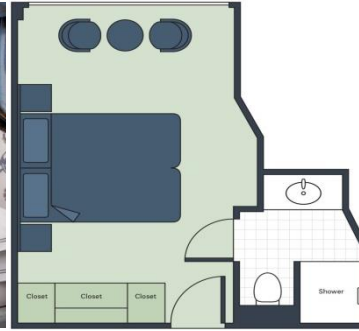

### 07. เม.ย. 58 เมืองไบรแซค (เยอรมัน) – เยี่ยมชมหมู่บ้านอัลเซเชียน

#### เช้า รับประทานอาหารเช้านเร็ว ณ ห้องอาหาร Restaurant de Versailles

เดินทางถึงเมืองไบรแซค ประเทศเยอรมัน (เวลาท้องถิ่นช้ากว่าประเทศไทย 5 ชั่วโมง)

เช้านี้เพลิดเพลินไปกับเวลาว่างในขณะที่คุณล่องเรือไปตามแม่น้ำไรน์ที่สวยงามสู่เมืองไบรแซค ไบรแซคเป็นประตูสู่ถนนแห่งไวน์อัลเซเชียนและเป็นจุดเริ่มต้นของคุณสำหรับการเดินทางไปยัง Route des Vins ซึ่งเป็นเส้นทางไวน์ที่เก่าแก่ที่สุดในฝรั่งเศส

พร้อมกัน ณ จุดนัดพบบนเรือ นำท่าน **เยี่ยมชมหมู่บ้านอัลเซเชียน** เป็นหมู่บ้านอันงดงามที่ตั้งอยู่ท่ามกลางไร่องุ่น ร่วมเดินทิวทัศน์หนึ่งชั่วโมงกับไกด์ท้องถิ่น ผ่านบ้านในยุคกลางที่มีหลังคาสูงชัน และมหาวิหารสไตล์โรมาเนสก์อันงดงามซึ่งเริ่มโดยจักรพรรดิโรมันอันศักดิ์สิทธิ์ในสมัยศตวรรษที่ 12



#### เย็น มื้อเย็นวันนี้จะมีการจัดงาน **Captain's Welcome** สำหรับลูกค้าทุกท่าน

เรือล่องออกจากเมืองไบรแซค

### 08. เม.ย. 58 เมืองค็ล สตาสบูร์ก (เยอรมัน) – ชมเมืองสตาสบูร์ก – มหาวิหาร – เดินเล่นย่านเมืองเก่า

#### เช้า รับประทานอาหารเช้านเร็ว ณ ห้องอาหาร Restaurant de Versailles

เดินทางถึง เมืองค็ล ประเทศเยอรมัน (เวลาท้องถิ่นช้ากว่าประเทศไทย 5 ชั่วโมง)

สตาสบูร์กเป็นเมืองประวัติศาสตร์ ณ ที่แห่งนี้มีถนนที่ปูด้วยหิน บ้านครึ่งไม้ รั้วนกกระสายักษ์ และร้านขนมอบที่ไม่ควรพลาดที่จะลองลิ้มชิมรส เมืองค็ลอยู่ฝั่งตรงข้ามแม่น้ำสตาสบูร์กเป็นจุดเทียบเรือพร้อมกัน ณ จุดนัดพบบนเรือ หัวหน้าทิวทัศน์พาท่านเที่ยวชม **เมืองสตาสบูร์ก ชมมหาวิหาร อิสระเดินเล่นในย่านเมืองเก่า** เมืองสตาสบูร์ก (Strasbourg) เมืองสถาปัตยกรรมแบบผสมผสาน และประวัติศาสตร์ที่น่าสนใจ และยังมีตลาดคริสต์มาสที่เก่าแก่ อันนำไปเยือนที่สุดในประเทศฝรั่งเศสเป็น

เมืองที่อดีตเคยถูกปกครองโดยเยอรมันสลับไปมากับฝรั่งเศสจึงทำให้เมืองนี้ได้รับอิทธิพลทางวัฒนธรรมมาจากทั้งสองประเทศ ไม่ว่าจะเป็นสถาปัตยกรรม อาหาร หรือ แม้แต่ภาษาท้องถิ่น



**เย็น**      **รับประทานอาหารเย็น ณ ห้องอาหาร Restaurant de Versailles**  
เรือล่องออกจากเมืองค็ล

**09. เม.ย. 58**    **เมืองสเปร์ย์เยอร์ มินนิโฮม (เยอรมัน) – ชมไร่องุ่น ชิมไวน์แบบพิเศษที่ Doktorenhof**

**เช้า**      **รับประทานอาหารเช้านเร็ว ณ ห้องอาหาร Restaurant de Versailles**

เดินทางถึง **เมืองสเปเยอร์ ประเทศเยอรมัน** (เวลาท้องถิ่นช้ากว่าประเทศไทย 5 ชั่วโมง)

เมืองสเปเยอร์ เมืองท่องเที่ยวที่มีชื่อเสียงของรัฐไรน์ลันด์-พฟัลซ์ (Rheinland-Pfalz) หรือไรน์แลนด์-พาลาติเนต (Rhineland-Palatinat) รัฐที่ตั้งอยู่ตรงใจกลางเทือกเขาซีเพอร์เกเบียร์เกออีกหนึ่งดินแดนของเยอรมันที่ถูกห้อมล้อมด้วยนิยายปรัมปราอันน่าหลงใหลของประเทศเยอรมัน เป็นเมืองท่องเที่ยวที่เต็มไปด้วยประวัติศาสตร์และวัฒนธรรมอันงดงามมากอีกแห่งหนึ่งของทวีปยุโรป โดยตัวเมืองนั้นตั้งอยู่ริมฝั่งแม่น้ำไรน์ตอนบน และเป็นหนึ่งในเมืองที่เก่าแก่ที่สุดแห่งหนึ่งของประเทศเยอรมันอีกด้วย พร้อมกัน ณ จุดนัดพบบนเรือ นำท่าน **เยี่ยมชมไร่องุ่น และชิมไวน์น้ำส้มสายชูแบบพิเศษที่ Doktorenhof**



**เย็น** **รับประทานอาหารเย็น ณ ห้องอาหาร Restaurant de Versailles**  
เรือล่องออกจากเมืองสเปเยอร์

**10. เม.ย. 58** **รูเดสไฮม์ – บอปพาร์ด (เยอรมัน) – ชมปราสาทวอลส์ราด พร้อมชิมไวน์**

**เช้า** รับประทานอาหารเช้านเรือ ณ ห้องอาหาร Restaurant de Versailles  
เดินทางถึง**เมืองรูเดสไฮม์ ประเทศเยอรมัน** (เวลาท้องถิ่นช้ากว่าประเทศไทย 5 ชั่วโมง)  
สัมผัสแม่น้ำไรน์ ที่เป็นตำนานของเยอรมัน ในเมืองรูเดสไฮม์และบอปพาร์ด เพลิดเพลินกับการชิมไวน์ที่ปราสาทวอลส์ราด เดินเล่นผ่านเมืองบอปพาร์ดที่เรียงรายไปตามแม่น้ำไรน์  
พร้อมกัน ณ จุดนัดพบบนเรือ นำท่านเที่ยว **ชมปราสาทวอลส์ราดและชิมไวน์ Castle Vollrads** ตั้งอยู่ในเนินเขาที่ปกคลุมไปด้วยไร่องุ่นของ Rheingau มีหอคอยทรงสี่เหลี่ยมที่มีอายุตั้งแต่ศตวรรษที่ 14 แม้ว่าภายในปราสาทจะไม่ค่อยเปิดให้บุคคลทั่วไปเข้าชม แต่คุณจะมีโอกาสเข้าไปด้านในเพื่อชมห้องต่างๆ ที่ตกแต่งอย่างหรูหรา ไวน์ของ Castle Vollrads จำหน่ายครั้งแรกในปี 1211 ปัจจุบันนี้ชื่อเสียงของไวน์ Riesling ที่เป็นเลิศนั้นเป็นที่รู้จักกันดี



**เย็น** **รับประทานอาหารเย็น ณ ห้องอาหาร Restaurant de Versailles**  
เรือล่องออกจากเมืองรูเดสไฮม์

**11. เม.ย. 58** **บอปพาร์ด – โคเบลนซ์ (เยอรมัน) – ซิตี้ทัวร์ชมเมืองโคเบลนซ์**

**เช้า** **รับประทานอาหารเช้านเรือ ณ ห้องอาหาร Restaurant de Versailles**  
เดินทางถึง **เมืองโคเบลนซ์ ประเทศเยอรมัน** (เวลาท้องถิ่นช้ากว่าประเทศไทย 5 ชั่วโมง)  
ทำความรู้จักกับโคเบลนซ์ซึ่งเป็นเมืองประวัติศาสตร์ที่มีสถาปัตยกรรมในอดีตและมีสีสันผสมผสานและเพลิดเพลินกับการเยี่ยมชมปราสาท Marksburg ยุคกลางอันน่าทึ่ง  
รายการทัวร์ที่น่าสนใจ **ปั่นจักรยานเที่ยวปราสาท** เดินผ่านทางเดินเล่นริมแม่น้ำไรน์ในโคเบลนซ์ มุ่งหน้าไปยังปราสาทของ Stolzenfels และ Lahneck เพื่อชมจุดชมวิวที่น่าทึ่ง และพบกับทิวทัศน์อันงดงามอีกแห่งหนึ่งของ Marksburg พร้อมกัน ณ จุดนัดพบบนเรือ นำท่าน **เดินชมเมืองโคเบลนซ์** ชมผืนน้ำของแม่น้ำโมเซลล์ผสมกับแม่น้ำไรน์ในขณะที่คุณยืนอยู่บนผืนดินที่เรียกว่า German Corner ซึ่งเป็นจุดที่สมบูรณ์แบบสำหรับสัญลักษณ์แห่งความสามัคคีของชาวเยอรมัน ซึ่งเป็นรูปปั้นคนขี่ม้าของจักรพรรดิไกเซอร์วิลเฮล์มที่ 1 ผู้ซึ่งรวมชาติเป็นหนึ่งเดียวในศตวรรษที่ 19 ขณะที่คุณเดินผ่านเมืองเก่า

คุณจะได้พบสถาปัตยกรรมสไตล์บาโรกมากมาย เนื่องจากอาคารหลายแห่งจำเป็นต้องได้รับการสร้างขึ้นใหม่หลังจากที่ฝรั่งเศสจากไป



**เย็น**      **รับประทานอาหารเย็น ณ ห้องอาหาร Restaurant de Versailles**  
เรือจอดที่เมืองบอปพาร์ด

**12. เม.ย. 58**      **โคโลญจน์ (เยอรมัน) – ซิตี้ทัวร์ชมเมืองโคโลญจน์ – มหาวิหารโคโลญจน์**

**เช้า**      **รับประทานอาหารเช้านเรือ ณ ห้องอาหาร Restaurant de Versailles**

เดินทางถึง **เมืองโคโลญจน์ ประเทศเยอรมัน** (เวลาท้องถิ่นช้ากว่าประเทศไทย 5 ชั่วโมง)

โคโลญจน์เป็นเมืองที่ผู้ที่ชื่นชอบประวัติศาสตร์จะเพลิดเพลินไปกับย่านเมืองเก่า โคโลญจน์เมืองที่เปรียบเสมือนประตูเมืองยุคกลาง ตั้งอยู่คู่กับศาลากลางเก่าแก่ด้วยศิลปะยุคฟื้นฟูศิลปวิทยา (Renaissance) ศูนย์กลางประวัติศาสตร์ ท่านสามารถดื่มด่ำกับบรรยากาศที่มีเสน่ห์ตามตรอกซอกซอยภายในเมืองแห่งนี้ที่ขนาบข้างด้วยบ้านเรือนเก่าแก่และโรงแรมหรูมากมาย

พร้อมกัน ณ จุดนัดพบบนเรือ นำท่าน **ชมรอบเมืองโคโลญจน์** ชมสถานที่ยอดนิยมของเมืองโคโลญจน์เมืองที่ใหญ่ที่สุดบนแม่น้ำไรน์ ผ่านตลาดปลาเก่า ศาลากลางเก่าที่เป็นสถาปัตยกรรมในยุคเรเนสซองส์ ลัดเลาะไปตามทางที่ปูด้วยหินย่านเมืองเก่า ซึ่งเรียงรายไปด้วยบ้านเรือนแบบดั้งเดิมหลากสีสัน และนำท่านเดินทางสู่จัตุรัสกลางเมือง **ชมมหาวิหารโคโลญจน์** เข้าชมภายในมหาวิหารแห่งนี้เพื่อชื่นชมความงามด้านใน



**เย็น**      **มื้อเย็นวันนี้จะมีการจัดงาน Captain's Farewell สำหรับลูกค้าทุกท่าน**  
เรือล่องออกจากเมืองโคโลญจน์ มุ่งหน้าสู่เมืองโคเบลนซ์

**13. เม.ย. 58**      **เมืองอัมสเตอร์ดัม (เนเธอร์แลนด์) – ซิตี้ทัวร์ชมเมืองอัมสเตอร์ดัม – สนามบินอัมสเตอร์ดัม**

**เช้า**      **รับประทานอาหารเช้านเรือ ณ ห้องอาหาร Restaurant de Versailles**

เดินทางถึง **เมืองอัมสเตอร์ดัม ประเทศเนเธอร์แลนด์** (เวลาท้องถิ่นช้ากว่าประเทศไทย 5 ชั่วโมง)

คณะพร้อมกัน ณ จุดนัดพบบนเรือ นำท่านเดินทางสู่ย่านใจกลางเมืองอันเป็นที่ตั้งของ **จัตุรัสแดม (Dam Square)** เขตย่านใจกลางเมือง เป็นลานกว้างขนาดใหญ่ ที่มีสถานที่สำคัญ ตั้งอยู่มากมาย อย่างมุมหนึ่งเป็นที่ตั้งของโบสถ์ใหม่ ที่สร้างขึ้นในตอนปลายศตวรรษที่ 14 และผ่านการบูรณะซ่อมแซม ปรับปรุงจนถึงสร้างใหม่หลายต่อหลายจนมีความสวยงามน่าชมเป็นอย่างยิ่ง นำท่านถ่ายรูปกับอนุสาวรีย์แห่งเสรีภาพ เป็นรูปทรงกรวยสีขาวสูงประมาณ 70 ฟุต สร้างขึ้นในปีค.ศ. 1956 เพื่อเป็นอนุสรณ์แก่ผู้ที่เสียชีวิตในสงครามโลกครั้งที่ 2 ฝั่งตรงข้ามกับอนุสาวรีย์ยังมีอาคารเก่าแก่ที่สวยงาม และสำคัญคือ **พระราชวังหลวง (Koninklijk Plaeis)** หรือ วังหลวง ที่ครั้งแรกสร้างขึ้นในปี ค.ศ. 1655 มีจุดประสงค์เพื่อใช้เป็นที่ว่าการอำเภอ สร้างโดยสถาปนิกที่ชื่อ ยาคอบ ฟาน กัมเปิน ตรงหน้าจั่วของตึกแห่งนี้มีรูปปูนปั้นที่สวยงาม เป็นรูปเทพีแห่งทะเล และสัตว์ในเทพนิยายกรีก ต่อมาในปี ค.ศ. 1801 หลังจากที่เนเธอร์แลนด์ตกเป็นเมืองขึ้นของฝรั่งเศส พระราชวังแห่งนี้กลายเป็นที่ประทับของพระเจ้าหลุยส์ โบนาปาร์ต น้องชายนโปเลียน โบนาปาร์ต จนถึงปี ค.ศ. 1810 เมื่อฝรั่งเศสหมดอำนาจลงก็ยังคงใช้เป็นพระราชวังที่ประทับของกษัตริย์เนเธอร์แลนด์ และในปี ค.ศ.1967 สมเด็จพระราชินีนาถจูเลียนาได้ทรงย้ายไปประทับอยู่ที่เมืองเฮกจึงมีการซ่อมแซมพระราชวัง

**กลางวัน****รับประทานอาหารกลางวัน ณ ภัตตาคารท้องถิ่น**

หลังทานอาหาร นำท่านเดินทางสู่สนามบินเพื่อเช็คอิน

17.00 น.

ออกเดินทางจากสนามบินอัมสเตอร์ดัม โดย สายการบิน KLM Royal Dutch Airlines KL843 (บริการอาหารและเครื่องดื่มบนเที่ยวบิน)

**14. เม.ย. 58 สนามบินสุวรรณภูมิ กรุงเทพฯ**

09.30 น.

เดินทางถึงสนามบินสุวรรณภูมิ กรุงเทพฯ โดยสวัสดิภาพพร้อมความประทับใจ

**Cruise Vacations Start Here...Cruise Tour eXperts by Chic Journey**

หมายเหตุ : \*\*\*กระเป๋าดำเดินทาง และ ทรัพย์สินส่วนตัวทุกอย่าง ผู้เดินทางต้องดูแลและรับผิดชอบด้วยตัวเอง หากเกิดการสูญหายไม่ว่ากรณีใดๆ ทางบริษัทฯ ไม่สามารถรับผิดชอบใดๆ แทนได้ รายการท่องเที่ยวอาจมีการเปลี่ยนแปลงได้ ทั้งนี้ขึ้นกับสายการบินเรือ และความปลอดภัยของผู้โดยสารเป็นสำคัญ

\*\*\* หมายเหตุ...โปรแกรมการเดินทางอาจเปลี่ยนแปลงได้หาก สภาพอากาศ ลม พายุ และสถานการณ์ในต่างประเทศ ที่ทางคณะเดินทางในขณะนั้น เพื่อความเหมาะสม และความปลอดภัยในการเดินทาง สิทธิและอำนาจตัดสินใจ ขึ้นกับทางกับต้นเรือเป็นสำคัญ โดยคำนึงถึงความปลอดภัยของผู้โดยสารเป็นสำคัญ

## อัตราค่าบริการ

## ห้องพักแบบ French Balcony

สำหรับพักห้องคู่ (พักห้องละ 2 ท่าน)

ท่านละ 267,900.- บาท

**\*\*ราคาอาจมีการปรับขึ้น – ลง ตามราคาน้ำมันที่ปรับขึ้นลง แต่จะปรับตามความเป็นจริง ที่สายการบินประกาศปรับ และที่มีเอกสารยืนยันเท่านั้น (คิด ณ วันที่ 20/7/2024) \*\***

## ข้อแนะนำและแจ้งเพื่อทราบ

- กรณีเดินทางเป็นตั๋วกรุ๊ป หากออกตั๋วแล้ว ไม่สามารถขอคืนเงินได้ และไม่สามารถเปลี่ยนวันเดินทางได้
- กระเป๋าเดินทางเพื่อโหลด ท่านละ 1 ใบ น้ำหนักไม่เกิน 23 กก. กระเป๋าถือขึ้นเครื่อง (Hand carry) น้ำหนักไม่เกิน 7 กก.

## ค่าบริการรวม

1. ค่าตั๋วเครื่องบินไป-กลับ กรุงเทพฯ-บาเซิล/อัมสเตอร์ดัม-กรุงเทพฯ ชั้นประหยัด สายการบิน KL รวมภาษีสนามบิน, ค่าน้ำมันเชื้อเพลิง (เช็คภาษี ณ วันที่ 20 ก.ค. 2567)
2. ค่าที่พักตลอดการเดินทาง (ห้องพักบนเรือสำราญ)
3. ค่าอาหารทุกมื้อบนเรือสำราญ
4. ค่าพาหนะ หรือรถรับ-ส่ง ระหว่างนำเที่ยว, ค่าเข้าชมสถานที่ท่องเที่ยว
5. ค่ารถรับส่งจากสนามบิน – ท่าเรือ – สนามบิน (กรณีเดินทางมาถึงวันที่เรือออกเดินทาง)
6. กิจกรรมและความบันเทิงบนเรือสำราญ
7. ค่าแพ็คเกจเครื่องดื่มบนเรือสำราญ และ WIFI บนเรือตลอดการเดินทาง
8. ค่าทิปพนักงานบนเรือ
9. ค่า Port Charge ท่านละ 230 USD

## ค่าบริการไม่รวม

1. ค่าวีซ่าเชงเก้น
2. ค่าใช้จ่ายส่วนตัว อาทิ ค่าช้อปปิ้ง ค่าโทรศัพท์-แฟกซ์ และค่าใช้จ่ายอื่นๆที่ไม่ได้ระบุในรายการ
3. ค่าภาษีมูลค่าเพิ่ม 7% และภาษีหัก ณ ที่จ่าย 3%

## เงื่อนไขการจองและการชำระเงิน

- งวดที่ 1 : สำรองที่นั่งพร้อมชำระมัดจำท่านละ 80,000 บาท ภายใน 2 วัน หลังจากทำการจอง (Non Refund)  
 งวดที่ 2 : ชำระส่วนที่เหลือ 130 วัน ล่วงหน้าก่อนออกเดินทาง

## เงื่อนไขยกเลิกการเดินทาง

- ยกเลิก 135 วัน ล่วงหน้าก่อนเดินทาง หักค่าใช้จ่าย \$200 และค่าใช้จ่ายอื่นๆ ตามจริง
- ยกเลิก 120-134 วัน ล่วงหน้าก่อนเดินทาง หักค่าใช้จ่าย 30%



- ยกเลิก 94-119 วัน ล่วงหน้าก่อนเดินทาง หักค่าใช้จ่าย 40%
- ยกเลิก 45-93 วัน ล่วงหน้าก่อนเดินทาง หักค่าใช้จ่าย 50%
- ยกเลิก น้อยกว่า 45 วัน ล่วงหน้าก่อนเดินทาง หักค่าใช้จ่ายเต็มจำนวน
- No show หักค่าใช้จ่ายเต็มจำนวน

**\*\*\*หากมีการยกเลิกการจองทัวร์ หลังได้ทำการยื่นวีซ่าเรียบร้อยแล้ว บริษัทขอสงวนสิทธิ์ในการนำเล่มพาสปอร์ตไปยกเลิกวีซ่าในทุกกรณี ไม่ว่าค่าใช้จ่ายในการยื่นวีซ่าจะรวมหรือแยกจากรายการทัวร์ก็ตาม\*\*\***

### หมายเหตุ :

- บริษัทขอสงวนสิทธิ์ในการยกเลิกการเดินทางใน กรณีที่มีผู้เดินทางต่ำกว่า 15 ท่าน โดยจะแจ้งให้ ผู้เดินทางทราบล่วงหน้า อย่างน้อย 20 วัน ก่อนการเดินทาง
- บริษัทขอสงวนสิทธิ์ในการเปลี่ยนแปลงการพาเข้าชมสถานที่ท่องเที่ยวใดๆที่ปิดทำการ โดยจะจัดหาสถานที่ท่องเที่ยวอื่นเพื่อทดแทนเป็นลำดับแรก หรือคืนค่าเข้าชมแก่คณะผู้เดินทางแทน
- บริษัทขอสงวนสิทธิ์ในการเปลี่ยนแปลงรายการท่องเที่ยว กรณีที่เกิดเหตุจำเป็นสุดวิสัย อาทิ การล่าช้าของสายการบิน การนัดหยุดงาน การประท้วง ภัยธรรมชาติ การก่อจลาจล อุบัติเหตุ ภัยพิบัติ ภัยธรรมชาติ ฯลฯ ทั้งนี้จะคำนึงและรักษาผลประโยชน์ของผู้เดินทางไว้ให้ได้มากที่สุด
- การท่องเที่ยวนี้เป็นการชำระแบบเหมาจ่ายกับบริษัทตัวแทนในต่างประเทศ ท่านไม่สามารถเรียกร้องเงินคืน ในกรณีที่ท่านปฏิเสธหรือสละสิทธิ์ การใช้บริการที่ทางทัวร์จัดให้ ยกเว้น ท่านได้ทำการตกลงหรือแจ้งให้ทราบก่อนเดินทาง
- บริษัท จะไม่รับผิดชอบค่าใช้จ่ายที่เกิดขึ้น หากท่านถูกปฏิเสธวีซ่าและจะไม่คืนเงินค่าทัวร์ที่ท่านชำระมาแล้ว หากท่านถูกปฏิเสธการเข้าเมือง อันเนื่องจากการกระทำที่สื่อไปในทางผิดกฎหมาย หรือการ หลบหนีเข้าเมือง ฯลฯ
- สถานทูตเก็บค่าธรรมเนียมวีซ่า และไม่คืนทุกกรณี
- ในกรณีที่ท่านจะใช้หนังสือเดินทางราชการ (เล่มสีน้ำเงิน) เดินทางกับคณะ บริษัทขอสงวนสิทธิ์ที่จะ ไม่รับผิดชอบ หากท่านถูกปฏิเสธการเข้าหรือออกนอกประเทศใดประเทศหนึ่งเพราะโดยปกตินักท่องเที่ยวใช้หนังสือเดินทางบุคคลธรรมดา

### กรณีเดินทางโดยลูกค้าจัดการตัวเครื่องบินเอง (Land Only)

- ในกรณีลูกค้าดำเนินการเรื่องตัวเครื่องบินเองและมาเที่ยวร่วมกับคณะ (Join Tour) ลูกค้าต้องดำเนินการมาพบคณะทัวร์ด้วยตัวเอง และต้องรับผิดชอบค่าใช้จ่ายในการมาพบคณะใหญ่ด้วยตัวเอง รวมถึงหากกรณีเที่ยวบินของคณะใหญ่เกิดความล่าช้าหรือยกเลิกเที่ยวบินอันด้วยสาเหตุใดๆ ก็ตาม

### ตัวเครื่องบิน

- ในการเดินทางเป็นหมู่คณะผู้โดยสารจะต้องเดินทางไป-กลับ หากท่านต้องการเลื่อนวันเดินทางกลับ ท่านจะต้องชำระ ค่าใช้จ่ายส่วนต่างที่สายการบินเรียกเก็บโดยสายการบิน เป็นผู้กำหนด ซึ่งทางบริษัทฯ ไม่สามารถเข้าไปแทรกแซงได้ และในกรณีที่ยกเลิกการเดินทาง ถ้าทางบริษัทได้ออกตัวเครื่องบินไปแล้ว ผู้เดินทางต้องรอ Refund ตามระบบของสายการบินเท่านั้น (ในกรณีที่ตัวเครื่องบินสามารถทำการ Refund ได้เท่านั้น)
- ท่านที่จะออกตัวเครื่องบินภายในประเทศ เช่น เชียงใหม่ ภูเก็ต หาดใหญ่ ฯลฯ โปรดแจ้งฝ่ายขายก่อนเพื่อขอคำยืนยันว่าทัวร์นั้นๆ ยืนยันการเดินทาง แน่แน่นอน หากท่านออกตัวภายในประเทศโดยไม่ได้รับการยืนยันจากพนักงานแล้วทัวร์นั้นยกเลิก บริษัทฯไม่สามารถรับผิดชอบค่าใช้จ่ายใดๆที่เกี่ยวข้องกับตัวเครื่องบินภายในประเทศได้

- เมื่อท่านจองทัวร์และชำระมัดจำแล้ว หมายถึงท่านยอมรับในข้อความและเงื่อนไขที่บริษัทฯแจ้งแล้วข้างต้น

### ห้องพักรับเรือ

- ห้องพักรับเรือแบบกรู๊ปจะเป็นแบบห้องพักรับคู่ ( TWN/DBL ) ในกรณีที่ท่านมีความประสงค์จะพักแบบ 3 ท่าน / 3 เตียง (TRIPLE ROOM) ต้องทำการตรวจสอบกับบริษัท เนื่องจากห้องพักรับเรือ ที่สามารถพักได้ 3 ท่าน มีจำนวนจำกัด
- บริษัทขอสงวนสิทธิ์ในการจัดเลขห้องพักรับให้กับคณะ เนื่องจากห้องพักรับเรือเป็นการจองแบบกรู๊ป และ ขึ้นอยู่กับข้อกำหนดของประเภทห้องพักในระดับที่ต่างกัน ซึ่งอาจจะทำให้ท่านไม่ได้ห้องพักติดกันหรือ ชั้นเดียวกัน ตามที่ลูกค้าต้องการ

### กระเป๋าเล็กถือติดตัวขึ้นเครื่องบิน

- กรู๊วงานนำของมีคม ทุกชนิด ใส่ในกระเป๋าใบเล็กที่จะถือขึ้นเครื่องบิน เช่น มีดพับ กรรไกรตัดเล็บทุกขนาด ตะไบ เล็บ เป็นต้น **กรุณาใส่ในกระเป๋าเดินทางใบใหญ่**ห้ามนำติดตัวขึ้นบนเครื่องบินโดยเด็ดขาด
- วัตถุที่เป็นลักษณะของเหลว อาทิ ครีม โลชั่น น้ำหอม ยาสีฟัน เจล สเปรย์ และเหล้า เป็นต้น จะถูกทำการตรวจอย่างละเอียดอีกครั้ง โดยจะอนุญาตให้ถือขึ้นเครื่องบินได้ไม่เกิน 10 ชิ้น ในบรรจุภัณฑ์ละไม่เกิน 100 ml. แล้วใส่รวมเป็นที่เดียวกันในถุงใสพร้อมที่จะสำแดงต่อเจ้าหน้าที่รักษาความปลอดภัยตามมาตรการองค์การการบินพลเรือนระหว่างประเทศ ( ICAO )
- หากท่านซื้อสินค้าปลอดภาษีจากสนามบิน จะต้องปิดผนึกถุงโดยระบุ วันเดินทาง เที่ยวบิน จึงสามารถนำขึ้นเครื่องได้ และห้ามนำของรื้อการเปิดปากถุงโดยเด็ดขาด

### สัมภาระและค่าพนักงานยกสัมภาระ

- สำหรับน้ำหนักของสัมภาระที่ทางสายการบินอนุญาตให้โหลดใต้ท้องเครื่องบิน คือ 20-30 กิโลกรัม (สำหรับ ผู้โดยสารชั้นประหยัด/ Economy Class Passenger ซึ่งขึ้นกับแต่ละสายการบิน) การเรียกเก็บค่าระวางน้ำหนักเพิ่มเป็นสิทธิ์ของสายการบินที่ท่านไม่อาจปฏิเสธได้ หาก น้ำหนักกระเป๋าเดินทางเกินกว่าที่สายการบินกำหนด
- สำหรับกระเป๋าสัมภาระที่ทางสายการบินอนุญาตให้นำขึ้นเครื่องได้ ต้องมีน้ำหนักไม่เกิน 7 กิโลกรัมและมีสัดส่วนไม่เกิน 7.5 x 13.5 x 21.5 สำหรับหน่วยวัด "นิ้ว" (Inch) หรือ 19 x 35 x 55 สำหรับหน่วยวัด "เซนติเมตร" (Centimeter)
- ในบางรายการทัวร์ ที่ต้องบินด้วยสายการบินภายในประเทศ น้ำหนักของกระเป๋าอาจจะถูกกำหนดให้ต่ำกว่ามาตรฐานได้ ทั้งนี้ขึ้นอยู่กับข้อกำหนดของแต่ละสายการบิน บริษัทขอสงวนสิทธิ์ไม่รับภาระ ความรับผิดชอบ ค่าใช้จ่ายในน้ำหนักส่วนที่เกิน
- กระเป๋าและสัมภาระที่มีล้อเลื่อนและมีขนาดใหญ่เกินไป ไม่เหมาะกับการเป็นกระเป๋าถือขึ้นเครื่องบิน (Hand carry)