



CTX-EX001-CARNIVAL LEGEND-EUROPE



ลอนดอน – คอร์ก- โฮลีเฮด – เวลส์ – ดับลิน – ลิเวอร์พูล – กลาสโกว์ –
เบลฟาสต์ – ลอนดอน

เดือน	กำหนดการ
สิงหาคม 2567	9 – 18 สิงหาคม

Carnival Legend



Day	Destination	ETA (Local)	ETD (Local)
Fri	Dover (London)	-	5:00 PM
Sat	Fun Day At Sea	-	-
Sun	Cobh (Cork)	08:00 AM	07:00 PM
Mon	Holyhead, Wales	09:00 AM	06:00 PM
Tue	Dun Laoghaire (Dublin)	07:30 AM	05:30 PM
Wed	Liverpool	07:00 AM	04:00 PM
Thu	Greenock (Glasgow)	10:00 PM	02:00 AM
Fri	Belfast	10:00 AM	07:00 PM
Sat	Fun Day At Sea	-	-
Sun	Dover (London)	5:00 AM	-



084-0881847 / 086-5487333



@chicjourney



chic-2020.com



chicjourney2020

วันแรก เมืองโดเวอร์ ประเทศสหราชอาณาจักร

13.00 น. เช็ก-อิน ณ ท่าเรือ **Port of Dover** เมืองโดเวอร์ ประเทศสหราชอาณาจักร การเดินทางจาก สนามบินนานาชาติลอนดอนฮีทโธรว ไปที่ ท่าเรือโดเวอร์สามารถเดินทางด้วย Taxi, จากสนามบินใช้เวลาประมาณ 90 นาที (ท่านควรมาถึงท่าเรือ เพื่อเช็กอินเข้าเรือก่อนอย่างน้อย 3 ชั่วโมง)

ที่อยู่ท่าเรือ : 164 Buckingham Palace Rd, Belgravia, London, SW1W9TP

17.00 น. เรือล่องออกจากท่าเรือ **Port of Dover** เมืองโดเวอร์ ประเทศสหราชอาณาจักร ทุกท่านจะต้องเข้าร่วมการซ้อมระบบรักษาความปลอดภัยของท่าเรือตามกฎหมายของการล่องเรือสากล 1 ชั่วโมงก่อนเรือออกเดินทาง หลังจากนั้นท่านสามารถ รับประทานอาหารค่ำ ณ ห้องอาหารหลัก หรือเลือก รับประทานอาหารที่ห้องอาหาร บุฟเฟ่ต์ นานาชาติได้ตามอัธยาศัยหลังจากนั้นชมการแสดงที่ห้องโชว์หลัก

วันที่สอง ล่องน่านน้ำสากล (สนุกสนานกับกิจกรรมบนเรือ)

เช้า/เที่ยง ท่านสามารถรับประทานอาหารอย่างอิสระได้ตามห้องอาหารที่เรือเตรียมไว้ให้



อิสระกับการพักผ่อนบนเรือสำราญ กับกิจกรรมนานาชนิดที่ทำให้ทุกท่านสุขสำราญ

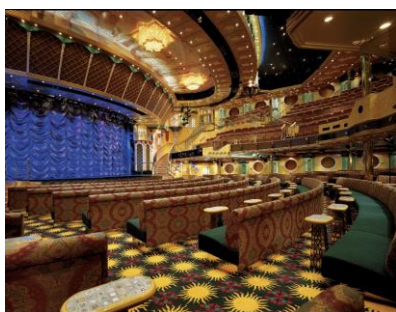

ค่ำ บริการอาหารมื้อค่ำ ณ ห้องอาหารบนเรือสำราญ พร้อมชมโชว์สุดพิเศษ

วันที่สาม เมืองคอร์ก ประเทศไอร์แลนด์

เช้า ท่านสามารถรับประทานอาหารอย่างอิสระได้ตามห้องอาหารที่เรือเตรียมไว้ให้

08.00 น. เรือเทียบท่า ณ เมืองคอร์ก ประเทศไอร์แลนด์

เป็นเมืองที่สำคัญอย่างมากในไอร์แลนด์ มีความสำคัญทางวัฒนธรรมและประวัติศาสตร์มากมาย มีที่ท่องเที่ยวหลายแห่งที่น่าสนใจอย่าง St. Patrick's Street ที่เป็นถนนเดินที่มีร้านค้าและร้านอาหารมากมาย และมีแหล่งกินขนมและ



กาแฟที่สวยงามอย่าง English Market ที่เป็นตลาดอาหารและผลิตภัณฑ์ท้องถิ่นที่น่าสนใจมาก นอกจากนี้ยังมี Cork City Gaol ที่เป็นเรือนจำเก่าที่กลายเป็นแหล่งท่องเที่ยวสำหรับการเรียนรู้เกี่ยวกับประวัติศาสตร์ของเมือง

ท่านสามารถลงจากเรือเดินเที่ยวชมเมืองหรือ เลือกซื้อทัวร์ชายฝั่งเพิ่มเติม (Optional Tour)

• Exploring Tipperary (8.15 Hours)

จากเรือ เดินทางไปทางเหนือสู่เคาน์ตีทิปเปอร์ริรี ทิปเปอร์ริรีเป็นเทศมณฑลทางบกที่ใหญ่ที่สุดในไอร์แลนด์ โดยมีทิวทัศน์อันน่าทึ่งของเนินเขา ภูเขา ที่ราบ และหุบเขาริมแม่น้ำที่หลากหลายและน่าทึ่ง จากนั้นเดินทางสู่เมือง Cahir ซึ่งอยู่ริมแม่น้ำ Suir ปราสาท Cahir ซึ่งมีอายุย้อนกลับไปได้ตั้งแต่ศตวรรษที่ 15

(ราคาสำหรับผู้ใหญ่ท่านละ \$174.99 / ราคาสำหรับเด็กท่านละ \$159.99)

• Cork Harbour by RIB and Irish Coffee (3 Hours)

ค้นพบทิวทัศน์ชายฝั่งของ Cobh Harbour โดย RIB จากนั้นแวะเรียนรู้ศิลปะการทำกาแฟไอริช จับไวท์ให้แน่นขณะที่เรือยางแข็งของคุณพาคณะล่องลอยไปในน่านน้ำของท่าเรือ Cobh ขึ้นชมบริเวณโดยรอบ รวมถึงไฮไลท์ต่างๆ เช่น ป้อมปืนใหญ่ริมชายฝั่ง ปรภาคาร และ Royal Cork Yacht Club ซึ่งถือว่าเป็นหนึ่งในสโมสรที่เก่าแก่ที่สุดในโลก ระหว่างการเดินทาง ให้จับตาดูชีวิตทางทะเลและนกในท้องถิ่น ซึ่งคุณอาจโชคดีพอที่จะเห็น

(ราคาต่อท่าน \$169.99)

• Cork Walk (4 Hours)

คุณจะเริ่มทัวร์ ทัวร์เดินเที่ยววันนี้จะพาคุณไปตามเซาท์มอลล์ ซึ่งเป็นหนึ่งในถนนที่คึกคักที่สุดในเมือง คุณจะแวะที่สะพานพาร์เนลเพื่อชมทิวทัศน์แบบพาโนรามาของเมือง จากนั้นคุณจะเดินต่อไปตามท่าเรือไปยังสะพานรัฐสภา ซึ่งคุณจะได้เห็นยอดแหลมเรียวยาวของโบสถ์โฮลฮีทรีตีที่ตั้งตระหง่านอยู่อีกฟากหนึ่งของแม่น้ำ หลังจากนั้น เดินไปตาม Sharman-Crawford ไปยังสะพาน Clarkes อันเจียบสงบและแปลกตาซึ่งเป็นหนึ่งในสถานที่ที่น่าประทับใจที่สุดในเมือง เมื่อคุณเดินทางต่อไป คุณจะพบว่าตัวเองอยู่ในพื้นที่ที่มีความเป็นสากลของเมือง เมื่อสิ้นสุดทัวร์ จะมีเวลาว่างให้เดินเล่นตามลำพังก่อนจะมุ่งหน้ากลับเรือ (ราคาต่อท่าน \$99.99)

หมายเหตุ สำหรับท่านที่ขึ้นไปเดินเล่นบนชายฝั่ง ท่านจะต้องกลับมาที่เรืออย่างน้อย 1 ชั่วโมงก่อนเรือออกจากท่าเรือ

ค่า บริการอาหารมื้อค่ำ ณ ห้องอาหารบนเรือสำราญ พร้อมชมโชว์สุดพิเศษ

19.00 น. เรือส่งออกจาก เมืองคอร์ค เดินทางสู่เมืองโฮลฮีเฮด

วันที่	โฮลฮีเฮด	ประเทศเวลส์
--------	----------	-------------

เช้า	ท่านสามารถรับประทานอาหารอย่างอิสระได้ ตามห้องอาหารที่เรือเตรียมไว้ให้
09.00 น.	เรือเทียบท่า ณ เมืองโฮลฮีเฮด (Holyhead) ประเทศเวลส์ เมืองที่ตั้งอยู่ทางตะวันตกของเกาะเวลส์ในประเทศเวลส์ มันเป็นที่สำคัญและมีการเดินเรือไปยังดับลินในไอร์แลนด์ นอกจากนี้ยังเป็นจุดเริ่มต้นของเส้นทางทางรถไฟที่สำคัญที่เชื่อมต่อกับลอนดอน นอกจากนี้ยังมีธงสีขาวแดงที่ชื่อ Holyhead Mountain ซึ่งเป็นจุดชมวิวที่สวยงามของเมืองนี้ด้วย



ท่านสามารถลงจากเรือเดินเที่ยวชมเมืองหรือ เลือกซื้อทัวร์ชายฝั่งเพิ่มเติม (Optional Tour)

- **Portmeirion & Llanberis (7.5 Hours)**

ทัวร์นี้เป็นทัวร์แบบพาโนรามาที่น่าตื่นตาตื่นใจรอบอุทยานแห่งชาติสโนว์โดเนียอันน่าทึ่ง ยอดเขาอันตระการตาที่เรียงต่อเนื่องกันนี้คั่นด้วยหุบเขาที่สวยงาม และมีเมืองและหมู่บ้านที่สวยงามกระจายอยู่ทั่วไป เราไปเยี่ยมชมหมู่บ้านพอร์ตเมเรียนอันน่าทึ่ง ซึ่งจะดึงดูดทุกคนที่สนใจเกี่ยวกับสถาปัตยกรรม สวน และเครื่องปั้นดินเผาพอร์ตเมเรียนอันโด่งดัง
(ราคาสำหรับผู้ใหญ่ท่านละ \$179.99/ ราคาสำหรับเด็กท่านละ \$134.99)

- **Beautiful Bodnant Gardens & Snowdonia (4.5 Hours)**

ทัวร์นี้เป็นทัวร์แบบพาโนรามาที่น่าตื่นตาตื่นใจรอบอุทยานแห่งชาติสโนว์โดเนียอันน่าทึ่ง ยอดเขาอันตระการตาที่เรียงกันเป็นแถวนี้ แยกจากกันด้วยหุบเขาที่สวยงาม มีเมืองและหมู่บ้านที่สวยงามกระจายอยู่ทั่วไป เช่นเดียวกับเศษซากของอดีตอุตสาหกรรม นั่นคือการขุดหินชนวน
(ราคาสำหรับผู้ใหญ่ท่านละ \$179.99/ ราคาสำหรับเด็กท่านละ \$134.99)

- **Caernarfon Castle (3.5 Hours)**

การเดินทางไปคาร์นาร์ฟอนจะพาคุณข้ามเกาะแองเกิลซีซีเพื่อข้ามช่องแคบเมินผ่านสะพานบริแทนเนียนอันยิ่งใหญ่ ซึ่งสูงเหนือช่องแคบ 90 ฟุต โดยมีท่าเรือหินปูนแองเกิลซีซีรองรับ เกาะแองเกิลซีซีเป็นฐานที่มั่นสุดท้ายของดรูดระหว่างการรุกรานอังกฤษของโรมัน และต่อมากลายเป็นที่หลบภัยของเจ้าชายชาวเวลส์ผู้ต่อต้านการรุกรานของอังกฤษในศตวรรษที่ 13
(ราคาสำหรับผู้ใหญ่ท่านละ \$134.99/ ราคาสำหรับเด็กท่านละ \$119.99)

หมายเหตุ สำหรับท่านที่ขึ้นไปเดินเล่นบนชายฝั่ง ท่านจะต้องกลับมาที่เรืออย่างน้อย1ชั่วโมงก่อนเรือออกจากท่าเรือ

ค่า บริการอาหารมื้อค่ำ ณ ห้องอาหารบนเรือสำราญ พร้อมชมโชว์สุดพิเศษ
18.00 น. เรือส่งออกจาก เมืองโฮลีเฮด เดินทางสู่เมืองดับลิน

วันที่ห้า	เมืองดับลิน ประเทศไอร์แลนด์
-----------	-----------------------------

เช้า 07.30 น.	ท่านสามารถรับประทานอาหารอย่างอิสระได้ตามห้องอาหารที่เรือเตรียมไว้ให้ เรือเทียบท่า ณ เมืองดับลิน ประเทศไอร์แลนด์ ดับลินเป็นเมืองที่สำคัญในเกาะไอร์แลนด์ มีบรรยากาศทางวัฒนธรรมและประวัติศาสตร์ที่น่าสนใจมากมาย มีสถานที่ท่องเที่ยวหลายแห่งเช่นดับลินชายฝั่ง (Dublin Bay) ที่เป็นที่เดินเล่นที่สวยงามตลอดระยะทางที่ยาวนาน และมีที่ชุมชนที่น่าสนใจอย่าง Temple Bar ที่มีร้านอาหารและบาร์ที่เป็นที่นิยมของนักท่องเที่ยว
------------------	--

ท่านสามารถลงจากเรือเดินเที่ยวชมเมืองหรือ เลือกซื้อทัวร์ชายฝั่งเพิ่มเติม (Optional Tour)

- **Dublin On Your Own (6.5 Hours)**

ค้นพบดับลินตามที่คุณต้องการ กระโดดขึ้นรถมอเตอร์ไซด์ที่สะดวกสบายเพื่อขับรถชมทั่วทุกหนไปยังใจกลางเมืองดับลิน ที่ซึ่งคุณจะสามารถจอดศูนย์กลางสำหรับการช้อปปิ้งและเที่ยวชมสถานที่สำคัญทางประวัติศาสตร์ไปจนถึงแหล่งรวมวัฒนธรรม เพลิดเพลินกับอาหารกลางวันด้วยตัวคุณเองที่ร้านอาหารและร้านกาแฟที่น่ารื่นรมย์แห่งใดแห่งหนึ่ง และอย่าลืมหยิบแผนที่เมืองเพื่อความสะดวกของคุณ หากชอบช้อปปิ้ง มุ่งหน้าไปยัง Grafton Quarter เพื่อพบกับร้านค้าที่ดีที่สุดและผลิตภัณฑ์หลากหลายที่เหมาะสมกับทุกสเนียม



(ราคาท่านละ \$109.99)

- **River Cruise & City Sights (4.15 Hours)**

คุณจะมีชมแม่น้ำสู่ใจกลางเมืองดับลินอันพลุกพล่าน นั่นคือ Fair City ดับลินเป็นเมืองที่คึกคัก มีความหลากหลายและเก่าแก่เป็นศูนย์กลางที่มีชีวิตชีวาที่สุดแห่งหนึ่งของยุโรป วันของคุณเริ่มต้นด้วยการถ่ายโอนไปยังแม่น้ำลิฟฟีย์ ซึ่งเป็นที่ที่ใช้สร้างดับลิน ขึ้นเรือ Liffey Voyager เพื่อล่องเรืออย่างนุ่มนวลและผ่อนคลายไปตามแม่น้ำ ฟังเรื่องราวของดับลิน ตั้งแต่การมาถึงของชาวไวกิงเมื่อพันปีที่แล้ว ไปจนถึงการพัฒนาอย่างรวดเร็วของเมืองเดินทางต่อไปยังมหาวิหารเซนต์แพทริกเพื่อถ่ายรูปก่อนจะขับรถผ่านโรงเบียร์กินเนสส์อันโด่งดัง

(ราคาสำหรับผู้ใหญ่ท่านละ \$109.99 / ราคาสำหรับเด็กท่านละ \$99.99)

- **Easy Dublin (3.5 Hours)**

คุณจะได้ชมศิลปะแห่งชาติไอริชแลนด์และอาคารราชการต่างๆ ในไม่ช้า คุณจะแวะถ่ายรูปประตูทางเข้าเมืองดับลินที่มีชื่อเสียงระดับโลกในจัตุรัสพิตซิวิลเสียม ผ่านปราสาทดับลิน ศาลาว่าการและอาสนวิหารโครสต์เชิร์ช ระหว่างทางไปยังอาสนวิหารเซนต์แพทริก เดินทางผ่านโรงเบียร์กินเนสส์ ซึ่งเป็นที่ตั้งของ 'Black Stuff' อันโด่งดัง ไปยังสวนสาธารณะฟินิกซ์ บริเวณสวนสาธารณะแบบปิดที่ใหญ่ที่สุดในยุโรป คุณจะเห็นบ้านของประธานาธิบดีไอริชแลนด์และเอกอัครราชทูตอเมริกัน

(ราคาสำหรับผู้ใหญ่ท่านละ \$89.99 / ราคาสำหรับเด็กท่านละ \$79.99)

หมายเหตุ สำหรับท่านที่ขึ้นไปเดินเล่นบนชายฝั่ง ท่านจะต้องกลับมาที่เรืออย่างน้อยชั่วโมง ก่อนเรือออกจากท่าเรือ

ค่า บริการอาหารมื้อค่ำ ณ ห้องอาหารบนเรือสำราญ พร้อมชมโชว์สุดพิเศษ
17.30 น. เรือล่องออกจาก เมืองดับลิน เดินทางสู่เมืองลิเวอร์พูล

วันที่หก	เมืองลิเวอร์พูล ประเทศสหราชอาณาจักร
----------	-------------------------------------

เช้า	ท่านสามารถรับประทานอาหารอย่างอิสระได้ตามห้องอาหารที่เรือเตรียมไว้ให้
07.00 น.	เรือเทียบท่า ณ เมืองลิเวอร์พูล ประเทศสหราชอาณาจักร

ลิเวอร์พูลเป็นเมืองในภูมิภาคเมอร์ซีย์ของอังกฤษ มันเป็นเมืองที่มีความสำคัญทางประวัติศาสตร์และกีฬา ซึ่งเป็นที่ทราบกันดีว่าเป็นบ้านของทีมฟุตบอลชื่อดัง Liverpool FC ทีมที่มีประวัติศาสตร์ยิ่งนักและมีผลงานที่โดดเด่นในศึกพรีเมียร์ลีกของกีฬาโลก สนาม Anfield ที่เป็สถานที่เสมือนบ้านของทีมนี้ด้วย ความสำคัญอย่างมาก

[ท่านสามารถลงจากเรือเดินเที่ยวชมเมืองหรือ เลือกซื้อทัวร์ชายฝั่งเพิ่มเติม \(Optional Tour\)](#)

- **A Taste of Chester (6.5 Hours)**

การมาเยือนเชสเตอร์ก็เหมือนกับการเดินทางย้อนเวลากลับไปในอดีตอย่างมหัศจรรย์ตามท้องถนน ในอาคาร และในอากาศ เดิมเมืองเชสเตอร์ตั้งถิ่นฐานโดยชาวโรมันในชื่อป้อมปราการเดวา ซึ่งตั้งชื่อตามแม่น้ำดีในศตวรรษแรกก่อนคริสต์ศักราช ด้วยกำแพงสูงตระหง่าน โครงสร้างแบบโรมันดั้งเดิมยังคงปรากฏให้เห็นเป็นบางส่วนจนทุกวันนี้ เดวาจึงกลายเป็นกองทหารรักษาการณ์หลักอย่างรวดเร็วในช่วงที่โรมันยึดครองอังกฤษ(ราคาสำหรับผู้ใหญ่ท่านละ \$139.99 / ราคาสำหรับเด็กท่านละ \$119.99)

- **Liverpool City Panoramic (3.15 Hours)**



เมืองลิเวอร์พูลทอดยาวไปตามฝั่งตะวันออกของแม่น้ำเมอร์ซีย์อันเป็นสีเทา ซึ่งเป็นอาคารทั้งสามแห่งของเพียร์เฮด พร้อมด้วยอาคาร Royal Liver Buildings อันยิ่งใหญ่ ในขณะที่มหาวิหารอันยิ่งใหญ่สองแห่งที่ตั้งตระหง่านเหนือทั้งหมด ที่นี่เป็นหนึ่งในเมืองที่ยิ่งใหญ่ของโลกอย่างไม่ต้องสงสัย ลิเวอร์พูลเป็นเมืองท่าแห่งที่สองของอังกฤษ โดยมีการเชื่อมโยงทางการค้ากับอเมริกาเหนือ หมู่เกาะอินเดียตะวันตก แอฟริกา จีน และอินเดีย

(ราคาสำหรับผู้ใหญ่ท่านละ \$109.99 / ราคาสำหรับเด็กท่านละ \$89.99)

- **Liverpool & Port Sunlight Panoramic (3.5 Hours)**

คุณจะได้เห็นสถานที่ท่องเที่ยวที่ยอดเยี่ยมบางแห่งของลิเวอร์พูล แม่น้ำเมอร์ซีย์ สถานที่ท่องเที่ยวแบบพาโนรามาของใจกลางเมือง มหาวิหาร และอื่นๆ อีกมากมาย หลังจากนั้น คุณจะได้มุ่งหน้าไปยังพอร์ตซันไลท์และเรียนรู้เกี่ยวกับประวัติศาสตร์อันน่าทึ่งของหมู่บ้าน ปัจจุบันนำไปสู่การสร้างหมู่บ้าน และวิธีที่หมู่บ้านแห่งนี้เติบโตจนกลายเป็นหมู่บ้านอุตสาหกรรมที่ดีที่สุดแห่งหนึ่งของโลก

คุณจะมีเวลาเดินเล่นรอบๆ หมู่บ้านหรือเยี่ยมชมพิพิธภัณฑ์แสงแดดและหอศิลป์เลดีส์ลิเวอร์พูล

(ราคาสำหรับผู้ใหญ่ท่านละ \$109.99 / ราคาสำหรับเด็กท่านละ \$89.99)

หมายเหตุ สำหรับท่านที่ขึ้นไปเดินเล่นบนชายฝั่ง ท่านจะต้องกลับมาที่เรืออย่างน้อยชั่วโมง

ก่อนเรือออกจากท่าเรือ

ค่า บริการอาหารมื้อค่ำ ณ ห้องอาหารบนเรือสำราญ พร้อมชมโชว์สุดพิเศษ

16.00 น. เรือส่งออกจาก เมืองลิเวอร์พูล เดินทางสู่เมืองดับลิน

วันที่เจ็ด	เมือง กลาสโกว์ ประเทศสกอตแลนด์
-------------------	---------------------------------------

เช้า ท่านสามารถรับประทานอาหารอย่างอิสระได้ตามห้องอาหารที่เรือเตรียมไว้ให้

10.00 น. เรือเทียบท่า ณ เมืองกลาสโกว์ ประเทศสหราชอาณาจักร

กลาสโกว์ (Glasgow) เป็นเมืองในประเทศสกอตแลนด์ที่มีประชากรมากที่สุด มีบรรยากาศทางวัฒนธรรมและศิลปะที่สำคัญมากมาย มีองค์ประกอบทางวัฒนธรรมหลายอย่างเช่น ห้องแสดงสมัยใหม่แห่งแรกของโลก (โถงใหม่ที่สุดในยุโรปปัจจุบัน) ที่ชื่อว่า The Lighthouse และสถาบันศิลปะ Glasgow School of Art ที่มีผลงานด้านศิลปะสมัยใหม่ที่น่าสนใจมากมาย

[ท่านสามารถลงจากเรือเดินเที่ยวชมเมืองหรือ เลือกซื้อทัวร์ชายฝั่งเพิ่มเติม \(Optional Tour\)](#)

- **Glasgow City Walk (5.5 Hours)**

ในระหว่างการทัวร์เดินชมเมืองที่มีชีวิตชีวาแห่งนี้อย่างใกล้ชิด จากนั้นลองสัมผัสบรรยากาศของผ้าในเมืองทั่วไป มีสถานที่ไม่กี่แห่งในสหราชอาณาจักรที่มีการเปลี่ยนแปลงรูปแบบและภาพลักษณ์ เช่นกลาสโกว์ เมืองที่ใหญ่ที่สุดของสกอตแลนด์ในช่วงทศวรรษ 1980 สันคลอนภาพลักษณ์ของความเสื่อมถอยของอุตสาหกรรมและความเสื่อมโทรมของเมือง แต่ปัจจุบันกลับอวดโฉมสถาปัตยกรรมวิศวะอันโดดเด่น

(ราคาสำหรับผู้ใหญ่ท่านละ \$139.99 / ราคาสำหรับเด็กท่านละ \$119.99)

- **Edinburgh and it's Castle (9.0 Hours)**

ค้นพบสิ่งที่ดีที่สุดของเอดิเนบะระระหว่างทัวร์เต็มวันพร้อมไกด์ที่กระตือรือร้นพอสมควรโดยรถโค้ชไปยังเมืองหลวงของสกอตแลนด์ เพลิดเพลินกับทัวร์ชมเมืองแบบพาโนรามาพร้อมไกด์เพื่อชมถนน Princess ซึ่งเป็นย่านช้อปปิ้งหลักของเอดิเนบะระ ชมอนุสรณ์สถานเซอร์วอลเตอร์ สก็อตต์



และพระราชวังไฮลีดุอันเก่าแก่ ซึ่งเป็นที่ประทับอย่างเป็นทางการของพระราชินีเมื่อพระองค์เสด็จเยือนสกอตแลนด์ เยี่ยมชมปราสาทเอดินบะระซึ่งตั้งอยู่บนยอดรอยัลไมล์มานานกว่าพันปี สำรววโบสถ์เซนต์มาร์กาเร็ตอย่างอิสระ ซึ่งเป็นอาคารที่เก่าแก่ที่สุดในเมือง (ราคาสำหรับผู้ใหญ่ท่านละ \$149.99 / ราคาสำหรับเด็กท่านละ \$139.99)

- **Glasgow On Your Own (6 Hours)**

กลาสโกว์ เมืองที่ใหญ่ที่สุดในสกอตแลนด์ มีชื่อเสียงในด้านอุตสาหกรรมในอดีตและการฟื้นคืนชีพในฐานะเมืองหลวงแห่งวัฒนธรรมสมัยใหม่ บ้านเกิดของสถาปนิก Charles Rennie Mackintosh และเป็นที่ตั้งของสถาปัตยกรรมอันงดงามของศตวรรษที่ 19 อีกด้วย เมืองที่มีพิพิธภัณฑ์และหอศิลป์ที่ดีที่สุดในอังกฤษ ผ่อนคลายและเพลิดเพลินกับบริการรถโค้ชรับส่งแบบส่วนตัวพร้อมเพื่อนร่วมทางในท้องถิ่นไปยังกลาสโกว์ เพื่อให้คุณใช้เวลาทั้งวันในยามว่าง สำหรับการเที่ยวชมสถานที่ ซุปปิ้ง หรือเยี่ยมชมพิพิธภัณฑ์

(ราคาสำหรับผู้ใหญ่ท่านละ \$89.99 / ราคาสำหรับเด็กท่านละ \$69.99)

หมายเหตุ สำหรับท่านที่ขึ้นไปเดินเล่นบนชายฝั่ง ท่านจะต้องกลับมาที่เรืออย่างน้อยชั่วโมงก่อนเรือออกจากท่าเรือ

ค่า บริการอาหารมื้อค่ำ ณ ห้องอาหารบนเรือสำราญ พร้อมชมโชว์สุดพิเศษ

02.00 น. เรือส่งออกจาก เมืองกลาสโกว์ เดินทางสู่เมืองเบลฟาสต์

วันที่แปด	เมืองเบลฟาสต์ ประเทศไอร์แลนด์
-----------	-------------------------------

เช้า ท่านสามารถรับประทานอาหารอย่างอิสระได้ตามห้องอาหารที่เรือเตรียมไว้ให้

10.00 น. เรือเทียบท่า ณ เมืองเบลฟาสต์ ประเทศไอร์แลนด์

เบลฟาสต์ (Belfast) เป็นเมืองหลักของเขตเบลฟาสต์ในเกาะไอร์แลนด์เหนือ ซึ่งเป็นส่วนหนึ่งของสหราชอาณาจักร มีประชากรมากโดยเฉพาะและมีความสำคัญทางประวัติศาสตร์และวัฒนธรรมอย่างมาก

เบลฟาสต์เคยเป็นศูนย์กลางของอุตสาหกรรมการผลิตเรือ และเป็นศูนย์กลางการค้าสำคัญในอดีต ตอนนี้เป็นศูนย์กลางทางการศึกษา ศิลปะและวัฒนธรรม มีสถานที่ท่องเที่ยวหลายแห่งเช่น หอการปกครองเก่าแก่ที่น่าสนใจอย่าง City Hall และมีท่าเรือที่ Victoria Square ที่มีร้านค้าและร้านอาหารมากมาย

ท่านสามารถลงจากเรือเดินเที่ยวชมเมืองหรือ เลือกซื้อทัวร์ชายฝั่งเพิ่มเติม (Optional Tour)

- **Belfast City & Hillsborough (4 Hours)**

ทัวร์ของคุณเริ่มต้นด้วยการขับรถชมทัศนียภาพรอบด้านผ่านเบลฟาสต์ ขึ้นชมอาคารสไตลวิคตอเรียนและเอดิวาร์เดียนอันโอ้อ่าหลายแห่ง ซึ่งมีประติมากรรมอันวิจิตรบรรจงประดับอยู่ที่ประตูและหน้าต่าง และแวะชมสถานที่ท่องเที่ยวที่น่าสนใจของเมืองอย่างใกล้ชิด เช่น จิตรกรรมฝาผนังทางการเมืองที่เบลฟาสต์มีชื่อเสียง จากนั้นออกผจญภัยนอกเมืองไปยังหมู่บ้านฮิลส์โบโรห์อันงดงาม

(ราคาสำหรับผู้ใหญ่ท่านละ \$139.99 / ราคาสำหรับเด็กท่านละ \$119.99)

- **Belfast & Titanic Museum (4 Hours)**



084-0881847 / 086-5487333



@chicjourney



chic-2020.com



chicjourney2020

เบลฟัสต์เป็นเมืองแห่งอุตสาหกรรมและความสง่างามที่มีอดีตอันยาวนานและหลากหลาย กั๋วริชมเมืองแบบพาโนรามานี้จะแนะนำให้คุณรู้จักกับคุณลักษณะต่างๆ ของเมืองที่ใหญ่ที่สุดในไอร์แลนด์เหนือ ตั้งแต่ศาลาว่าการอันยิ่งใหญ่ไปจนถึงจิตรกรรมฝาผนังทางการเมือง เพลิดเพลินกับการขับรถผ่านสถานที่ท่องเที่ยวต่างๆ เช่น แกรนด์โอเปร่าเฮาส์ และอนุสรณ์สถานอัลเบิร์ต คุณจะได้เรียนรู้เรื่องราวของผู้โดยสาร ลูกเรือ และฮีโร่ประจำวัน ย้อนอดีตไปยังเรื่องราวการสิ้นสุดอันน่าสลดใจของการเดินทางเพียงครั้งเดียวของไททานิก และชมวิดีโอซากเรืออัปปาง ณ สถานที่พำนักของเรอบนพื้นมหาสมุทรแอตแลนติกเหนือ

(ราคาสำหรับผู้ใหญ่ท่านละ \$129.99 / ราคาสำหรับเด็กท่านละ \$119.99)

• Belfast Highlights & Shopping (4.5 Hours)

กั๋วริชมของคุณจะพาคุณไปตามเส้นทางสัญจรสายหลักของเมืองและผ่านอาคารที่น่าประทับใจหลายแห่งในเบลฟัสต์ คุณจะเห็นอนุสรณ์สถานอันแสนเจ็บปวด จากนั้น คุณจะไปได้เดินทางต่อในเมืองไปยังมหาวิทยาลัย Queen's University อันโด่งดังหลังจากนั้น เพลิดเพลินกับเวลาว่างในการช้อปปิ้งในเมืองเบลฟัสต์อันพลุกพล่าน หลังจากตื่นตาตื่นใจกับความงามและลักษณะเฉพาะของเบลฟัสต์และทุกสิ่งที่มีให้แล้ว คุณจะได้กลับไปยังท่าเรือและเรือของคุณ

(ราคาสำหรับผู้ใหญ่ท่านละ \$119.99 / ราคาสำหรับเด็กท่านละ \$109.99)

หมายเหตุ สำหรับท่านที่ขึ้นไปเดินเล่นบนชายฝั่ง ท่านจะต้องกลับมาที่เรืออย่างน้อยชั่วโมงก่อนเรือออกจากท่าเรือ

ค่า บริการอาหารมื้อค่ำ ณ ห้องอาหารบนเรือสำราญ พร้อมชมโชว์สุดพิเศษ
19.00 น. เรือส่งออกจาก เมืองเบลฟัสต์ เดินทางสู่เมืองลิเวอร์พูล

วันที่เก็บ ล่องน่านน้ำสากล (สนุกสนานกับกิจกรรมบนเรือ)

เช้า/เที่ยง ท่านสามารถรับประทานอาหารอย่างอิสระได้ตามห้องอาหารที่เรือเตรียมไว้ให้



อิสระกับการพักผ่อนบนเรือสำราญ กับกิจกรรมนานาชนิดที่ทำให้ทุกท่านสุขสำราญ

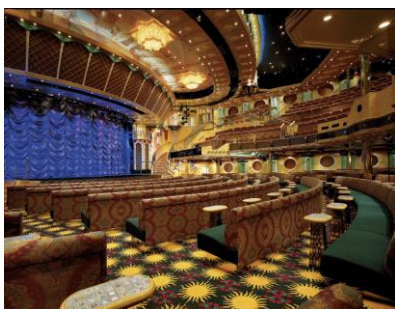



084-0881847 / 086-5487333



@chicjourney



chic-2020.com



chicjourney2020

คำ บริการอาหารมื้อค่ำ ณ ห้องอาหารบนเรือสำราญ พร้อมชมโชว์สุดพิเศษ

วันที่สิบ เดินทางถึงเมืองโดเวอร์ ประเทศสหราชอาณาจักร

เช้า ท่านสามารถรับประทานอาหารอย่างอิสระได้ตามห้องอาหารที่เรือเตรียมไว้ให้
05.00 น. เรือเทียบท่า ณ ท่าเรือ **Port of Dover** เมืองโดเวอร์ ประเทศสหราชอาณาจักร
หลังจากที่ท่านลงจากเรือจะผ่าน พิธีการตรวจคนเข้าเมืองและรับ กระเป๋า
เดินทางของท่านด้านล่าง

****กรุณาตรวจสอบสัมภาระของท่านก่อนออกจากท่าเรือ****

...Cruise Vacations Start Here...Cruise Tour eXperts by Chic Journey

หมายเหตุ : ***กระเป๋าเดินทาง และ ทรัพย์สินส่วนตัวทุกอย่าง ผู้เดินทางต้องดูแลและรับผิดชอบด้วย
ตัวเองหากเกิดการสูญหายไม่ว่ากรณีใดๆ ทางบริษัทฯไม่สามารถรับผิดชอบใดๆแทนได้

***** หมายเหตุ...โปรแกรมการเดินทางอาจเปลี่ยนแปลงได้หาก สภาพอากาศ ลม พายุ และ
สถานการณ์ในต่างประเทศที่ทางคณะเดินทางในขณะนั้น เพื่อความเหมาะสม และความ
ปลอดภัยในการเดินทาง สิทธิและอำนาจตัดสินใจ ขึ้นกับทางกัปตันเรือเป็นสำคัญ โดย
คำนึงถึงความปลอดภัยของผู้โดยสารเป็นสำคัญ**



Balcony Stateroom



Oceanview Stateroom

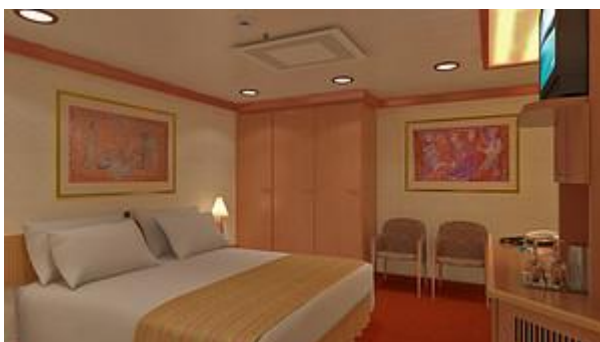

Interior Stateroom



เงื่อนไขการจอง

1. ชำระค่าเรือเต็มจำนวน หลังจากได้รับการยืนยัน
2. ขอสงวนสิทธิ์ในการเปลี่ยนแปลงราคา ทั้งนี้ขึ้นอยู่กับระยะเวลาในการจองและจำนวนห้องว่างบนเรือ
3. การไม่เข้าร่วมกิจกรรม ,โปรแกรม หรืออาหารบางมื้อ ไม่สามารถขอคืนเงินได้ในทุกกรณี

เงื่อนไขการยกเลิก

- สำหรับโปรโมชั่นพิเศษไม่สามารถยกเลิกได้หลังจากทำการจอง

อัตราค่าบริการนี้รวม

1. ห้องพักรบนเรือสำราญ 9 คืน (ตามแบบห้องพักรที่ท่านได้ทำการชำระเงิน)
2. อาหารบนเรือสำราญ (ยกเว้นห้องอาหารพิเศษ), กิจกรรมและความบันเทิงบนเรือสำราญ
3. ค่าภาษีท่าเรือ
4. ค่าทิปพนักงานบนเรือ

อัตราค่าบริการนี้ไม่รวม

1. ค่าทัวร์เสริมบนฝั่งตามเมืองต่างๆ ที่เรือจอด (Shore Excursion)
2. อาหารพิเศษที่ท่านสั่งเพิ่มเติมกับทางเรือ
3. ค่าแพคเกจเครื่องดื่มบนเรือสำราญ / ค่า WIFI
4. ค่าทำหนังสือเดินทาง, ค่าวีซ่าสำหรับชาวต่างชาติ
5. ค่าใช้จ่ายส่วนตัวอื่นๆ เช่น ค่าช้อปปิ้ง ค่าโทรศัพท์ ค่าเครื่องดื่ม ฯลฯ
6. ค่าภาษีมูลค่าเพิ่ม 7% และภาษีหัก ณ ที่จ่าย 3%
7. ค่าตัวเครื่องบิน,รถรับส่งระหว่างสนามบิน-ท่าเรือ

หมายเหตุ

1. สำหรับผู้มีครรภ์ กรณีอายุครรภ์ตั้งแต่ 24 สัปดาห์ ไม่อนุญาตให้ขึ้นเรือ
2. สำหรับเด็กอายุต่ำกว่า 6 เดือน ไม่อนุญาตให้ขึ้นเรือ(เด็กทารกควรมีอายุอย่างต่ำ 6 เดือน 7วัน)
2. ลูกค้าต้องเตรียมพาสปอร์ตมา ณ วันเดินทางทุกครั้ง และต้องมีอายุมากกว่า 180 วัน นับจากวันเดินทางกลับ
3. บริษัทฯ ขอสงวนสิทธิ์ที่จะไม่รับผิดชอบต่อค่าชดเชยความเสียหาย ไม่ว่าจะกรณีที่เกิดจากคนเข้าเมืองของไทยไม่อนุญาตให้เดินทางออกหรือกองตรวจคนเข้าเมืองของแต่ละประเทศไม่อนุญาตให้เข้าเมือง
4. บริษัทฯ ขอสงวนสิทธิ์ในการที่จะไม่รับผิดชอบต่อค่าชดเชยความเสียหาย อันเกิดจากเหตุสุดวิสัยที่ทางบริษัทฯ ไม่สามารถควบคุมได้เช่น การนัดหยุดงาน, จลาจล, การล่าช้าหรือยกเลิกของเที่ยวบิน, การเปลี่ยนแปลงโปรแกรมการท่องเที่ยวให้เหมาะสมตามสภาพอากาศและฤดูกาล หรือเกิดเหตุสุดวิสัยในการเดินทาง
5. บริษัทฯ ขอสงวนสิทธิ์ในการเปลี่ยนแปลงโปรแกรมรายการท่องเที่ยว โดยไม่ต้องแจ้งให้ทราบล่วงหน้า
6. บริษัทฯ ขอสงวนสิทธิ์ในการเปลี่ยนแปลงอัตราค่าบริการ โดยไม่ต้องแจ้งให้ทราบล่วงหน้า
7. ในโปรแกรมเวลาที่ใช้ในการเทียบท่าเป็นเวลาไทย อาจมีการเปลี่ยนแปลงจะแจ้งให้ลูกค้าทราบก่อนเดินทางอีกครั้ง